

Configurações Windows Seven x Misterchef.Net

Para o funcionamento correto do sistema Misterchef. Net instalado no sistema operacional Windows Seven é necessários algumas configurações no Windows Seven, abaixo segue passo a passo quais são estas configurações a serem efetuadas.

Menu Iniciar>>>Painel de Controle:

Clicar na opção ***Central de Rede e Compartilhamento***, conforme a figura abaixo:

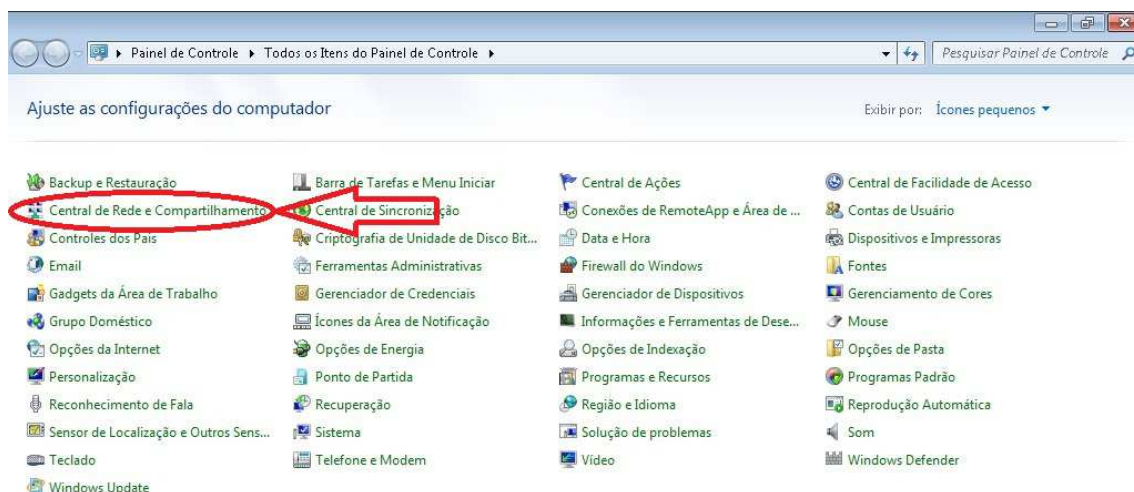

Clicar na opção ***alterar as configurações de compartilhamento avançadas***, conforme figura abaixo:



Marcar as opções de configuração de acordo com a figura abaixo:

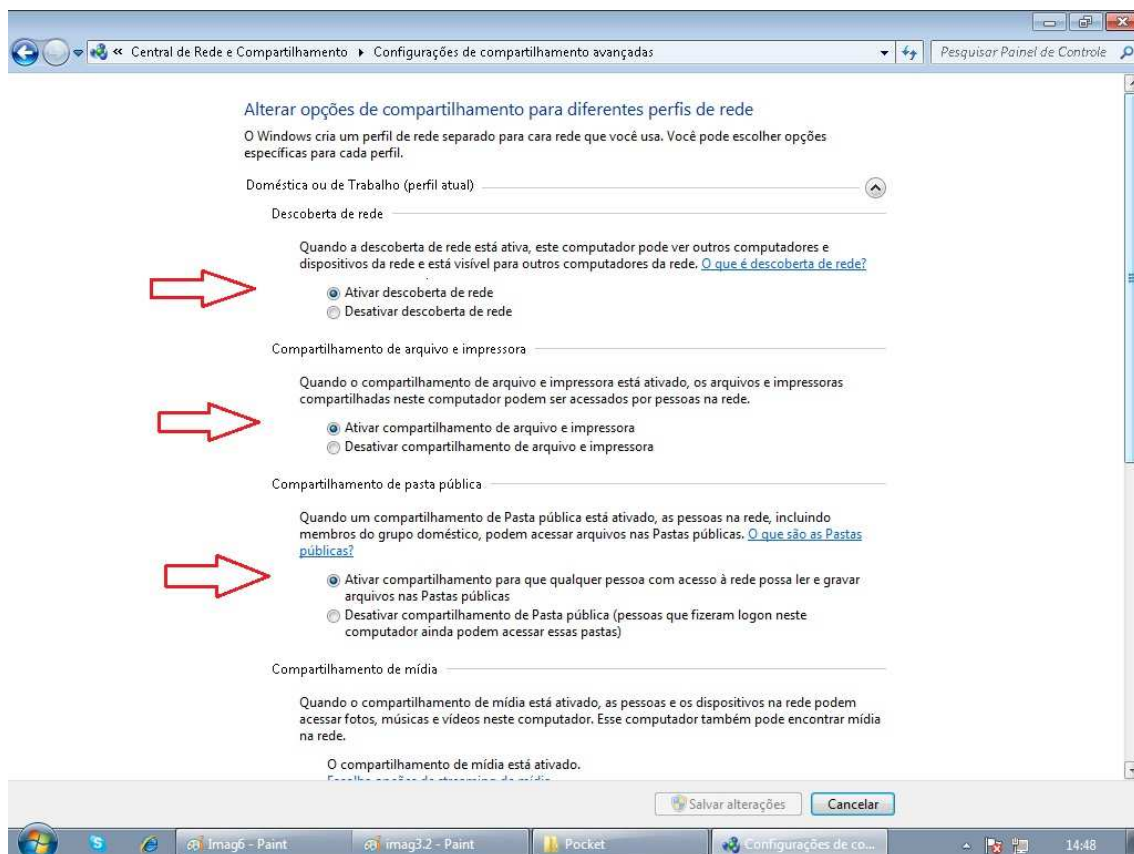

Continua:

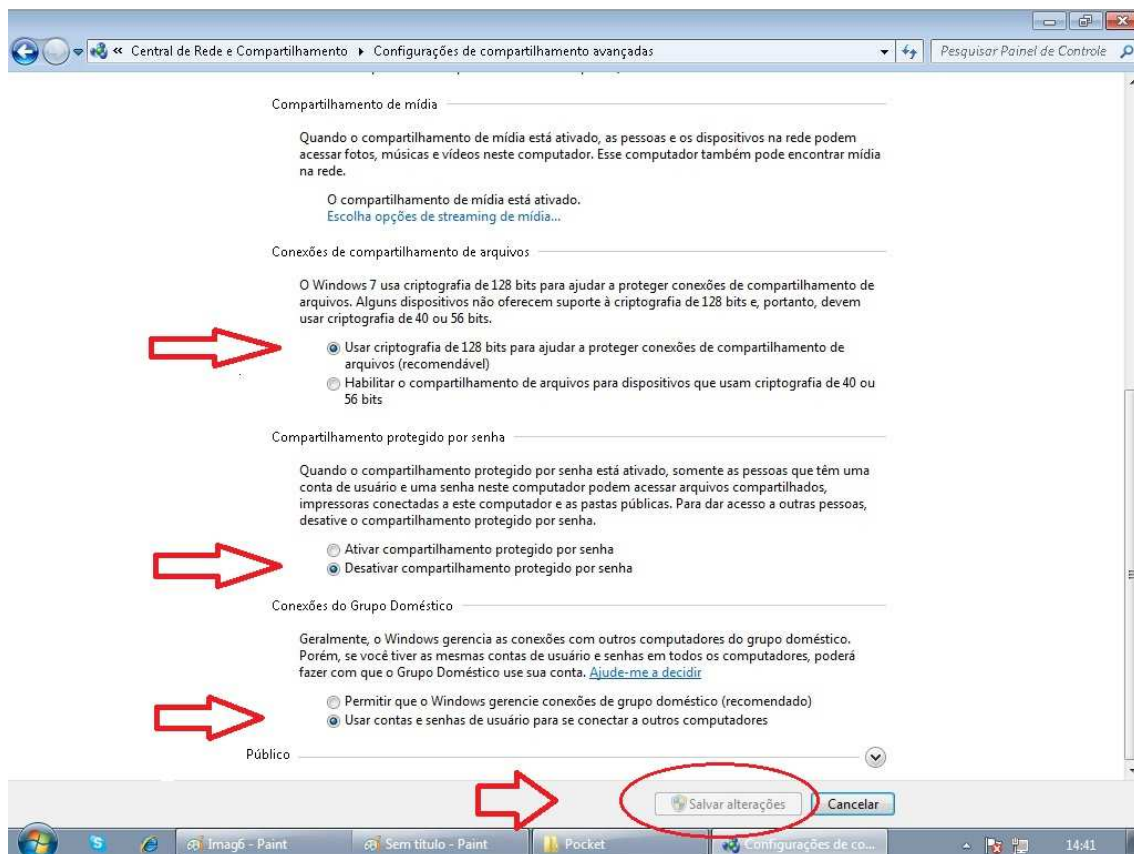

Na tela Painel de Controle Clicar na opção **Contas de Usuário**, Conforme mostra na figura abaixo:



Clicar na opção **Alterar Configurações de Controle de Conta de Usuário**, Conforme mostra a figura abaixo:



Configurar para **Nunca Me Notificar** (Ultima opção), Conforme mostra a figura abaixo:

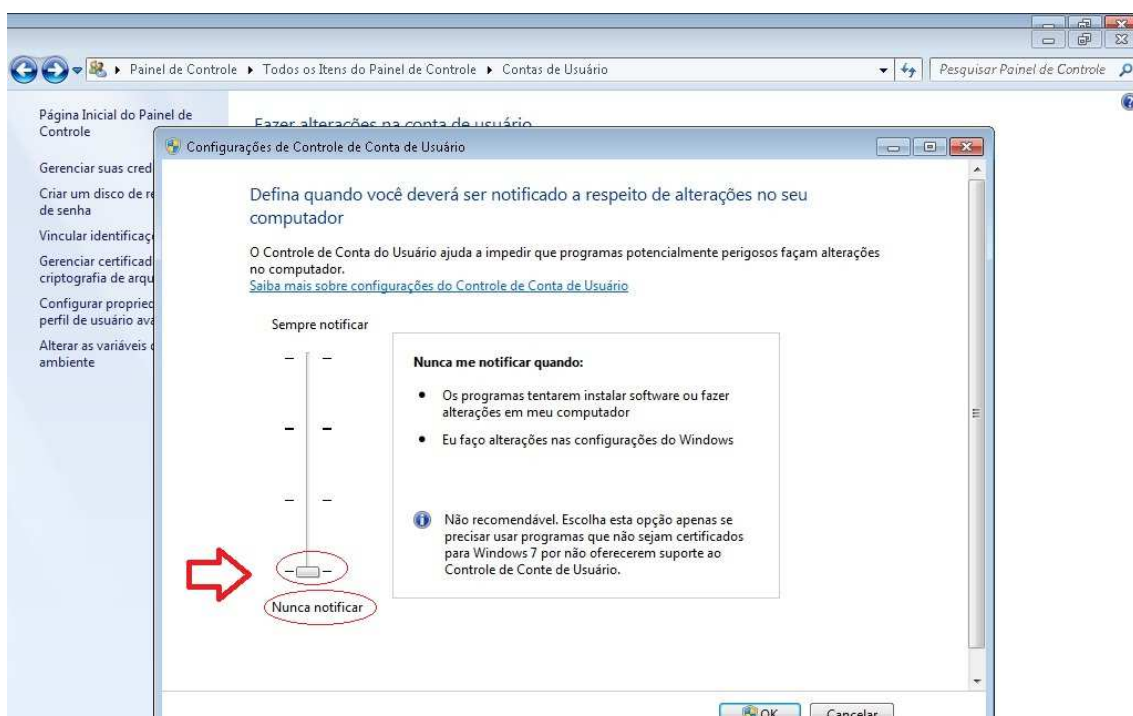

Compartilhamento de Pastas e Arquivos

Tem como objetivo mostrar a maneira correta sobre como deverá ser compartilhado os arquivos e pastas no Windows Seven para o funcionamento correto do Misterchef.

De preferencia sempre compartilhar primeiramente o Disco Local C: da seguinte maneira, **Meu computador**>>>**Clicar com botão direito do mouse na opção Disco Local C:**>>>**opção Propriedades**, Conforme mostra a figura abaixo:

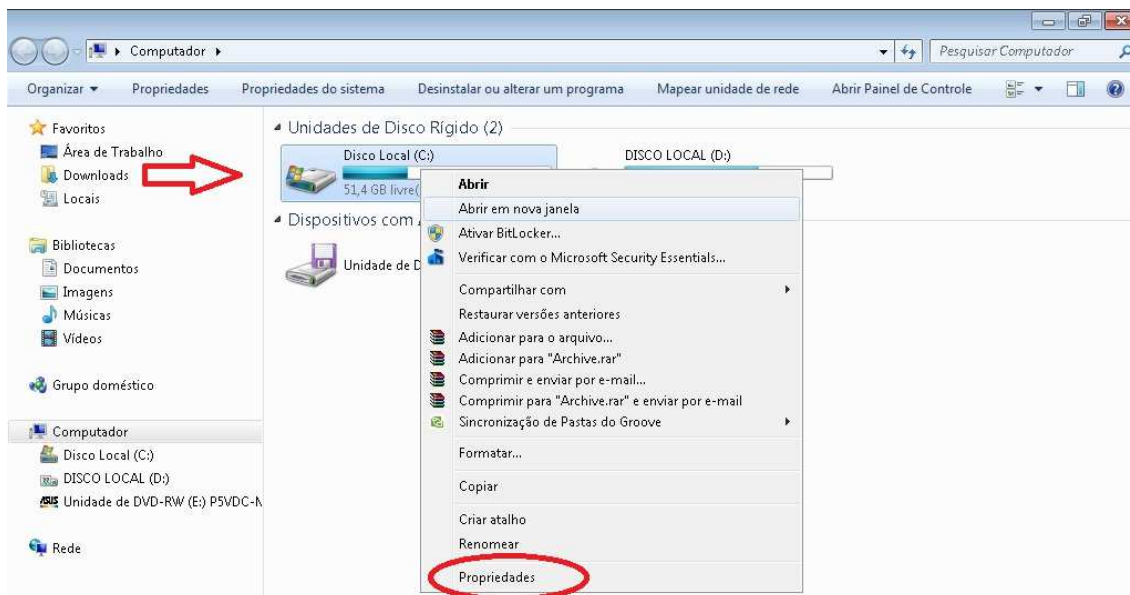

Clicar na **aba Segurança**>>>**Clicar no botão Editar**, Conforme mostra a figura abaixo:

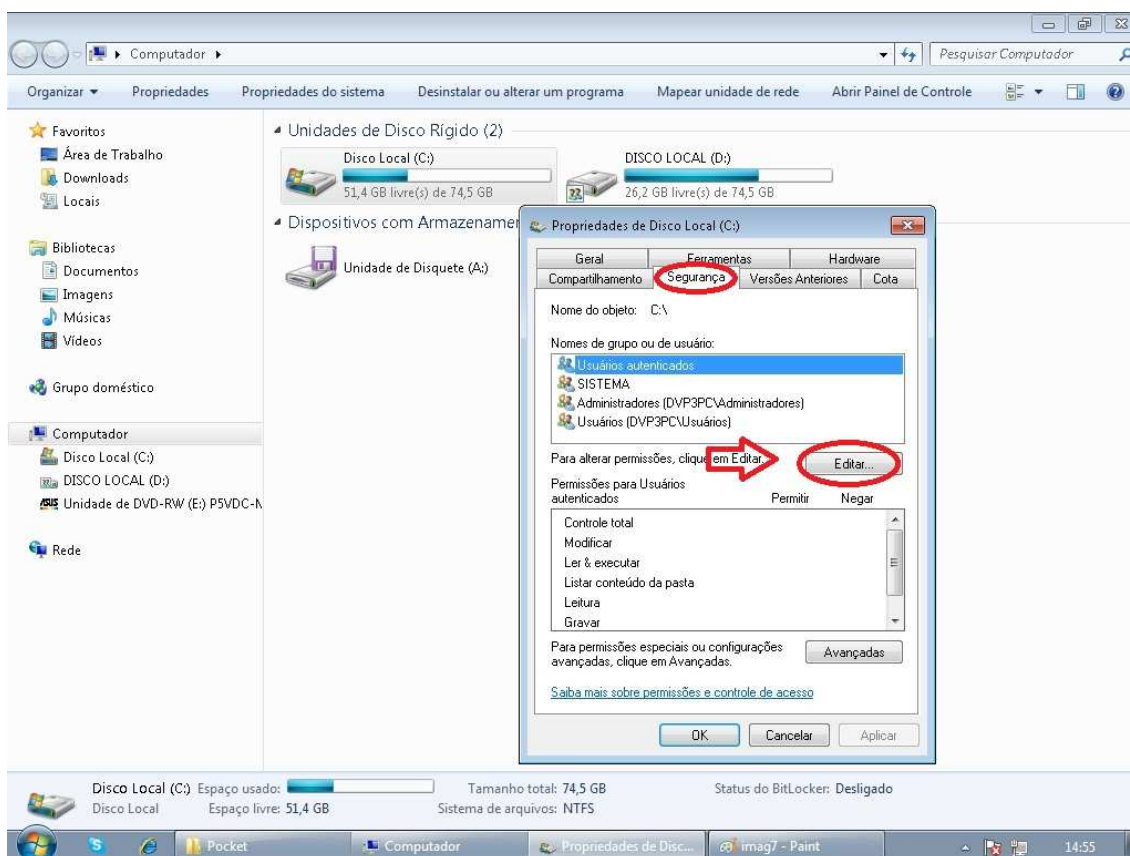

Na próxima Tela que será exibida clicar na opção **Adicionar**, Conforme mostra a figura abaixo:

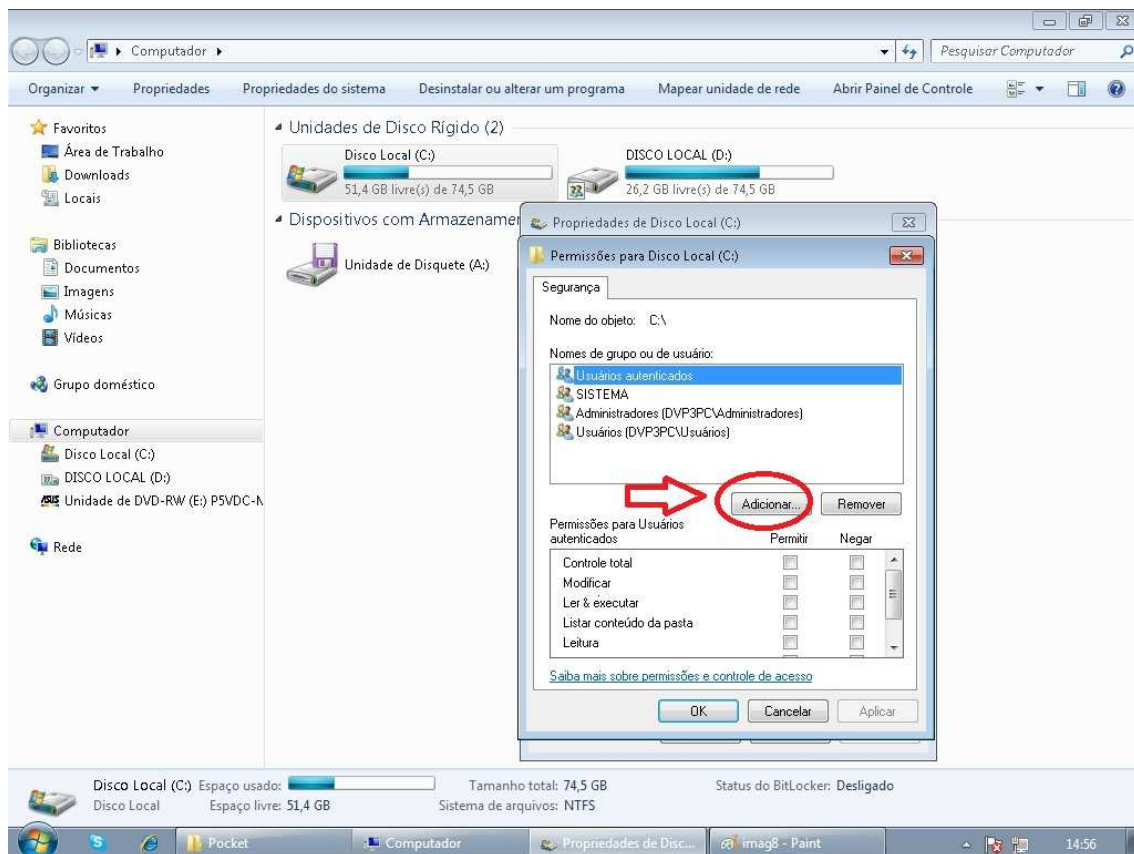

Na seguinte Tela clicar na opção **Avançado**, Conforme mostra a figura abaixo:

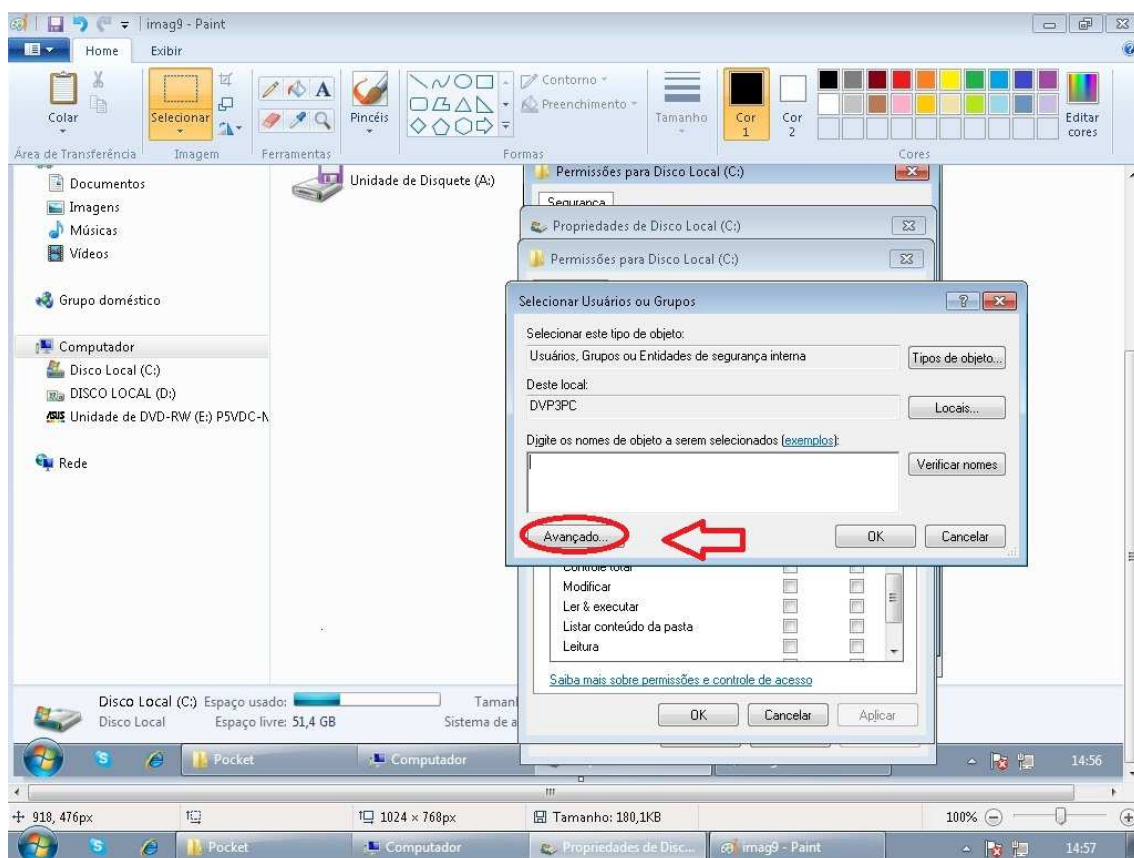

Na Seguinte Tela, **Clicar primeiramente na opção Localizar** Agora conforme mostra a seta em azul, após clicar nesta opção será exibida uma lista com vários usuários. Localizar o usuário **TODOS** e seleciona-lo e em seguida **clicar no botão OK**, conforme mostra as setas em vermelho na figura abaixo:

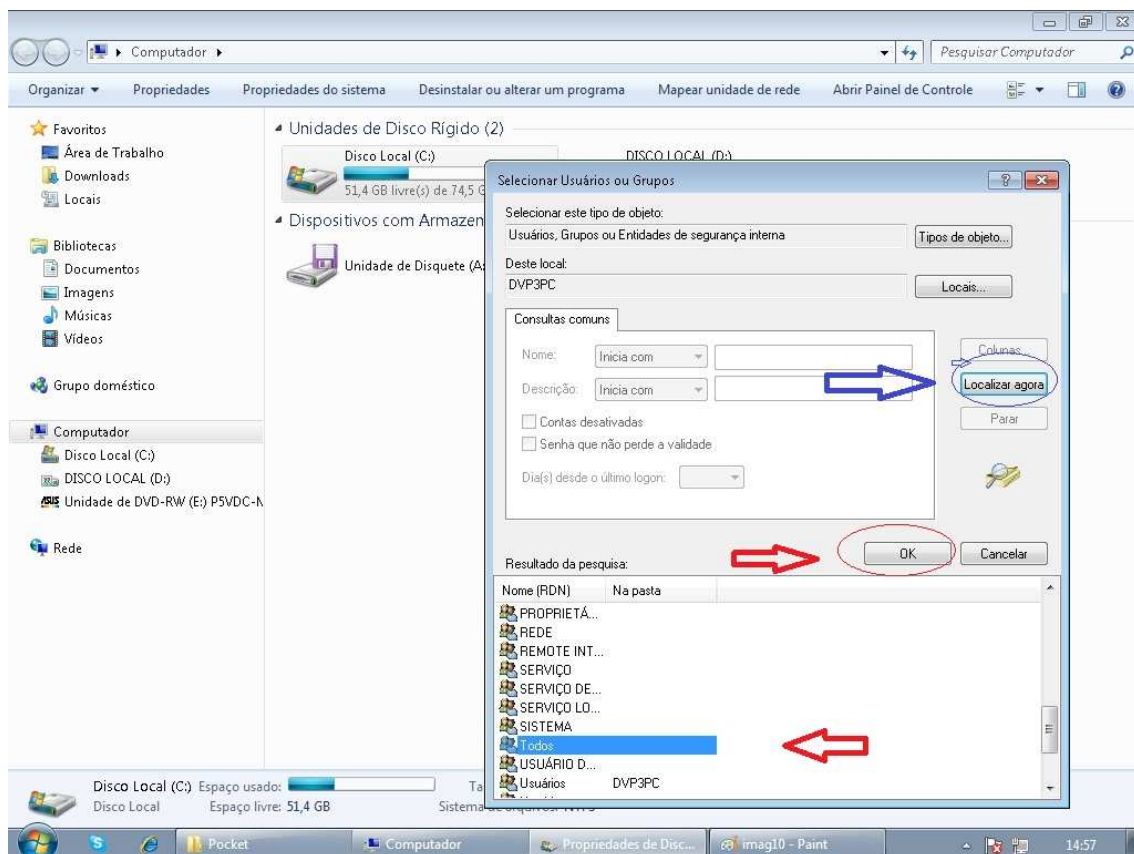

Na seguinte tela será adicionado o usuário todosconforme mostra a seta em azul então após isso basta **clicar no Botão OK** , conforme mostra a seta em vermelho na figura abaixo:

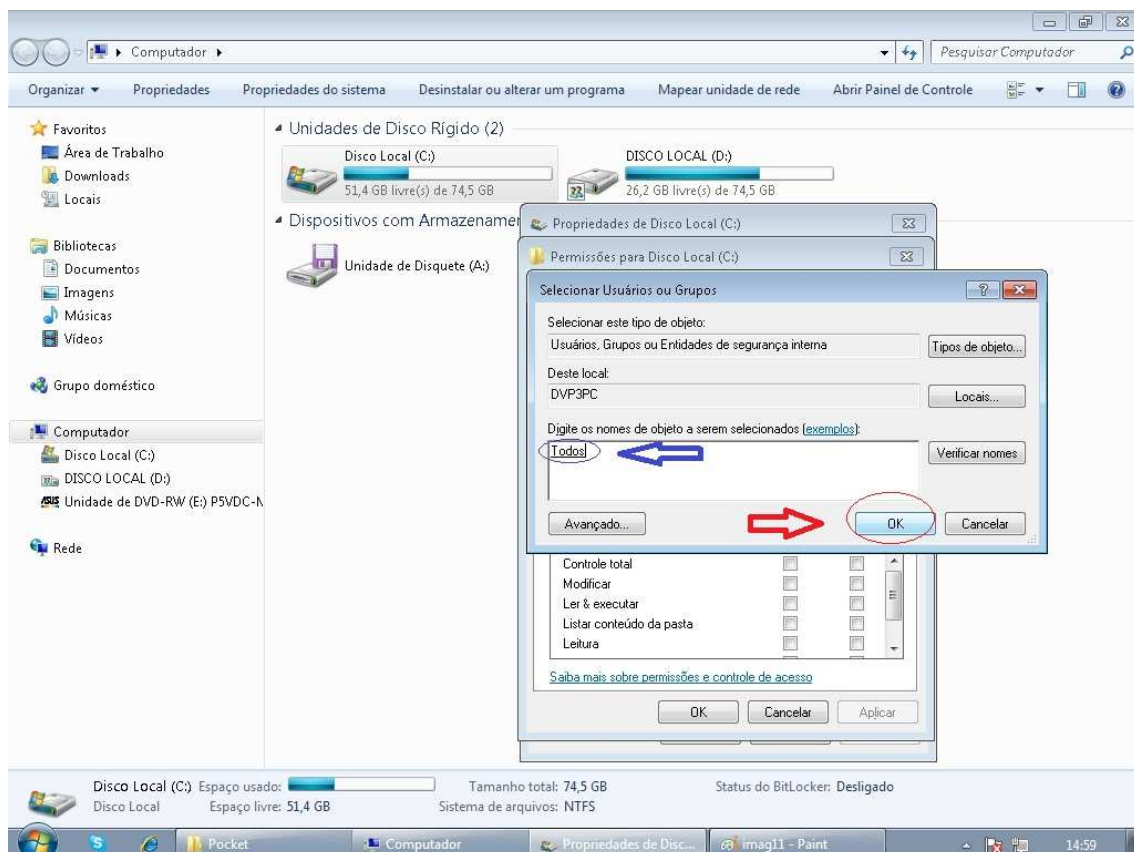

Na Seguinte tela ou na tela (**Permissões para Disco Local C:**) na **aba segurança**, clicar no usuário **TODOS** conforme mostra a seta em azul (**selecionado a opção**), e na tela abaixo de **permissões**, **marcar todas as opções do campo Permitir e após isso clicar em Aplicar e depois no botão OK**, conforme mostra a seta e circulo em vermelho na figura abaixo:

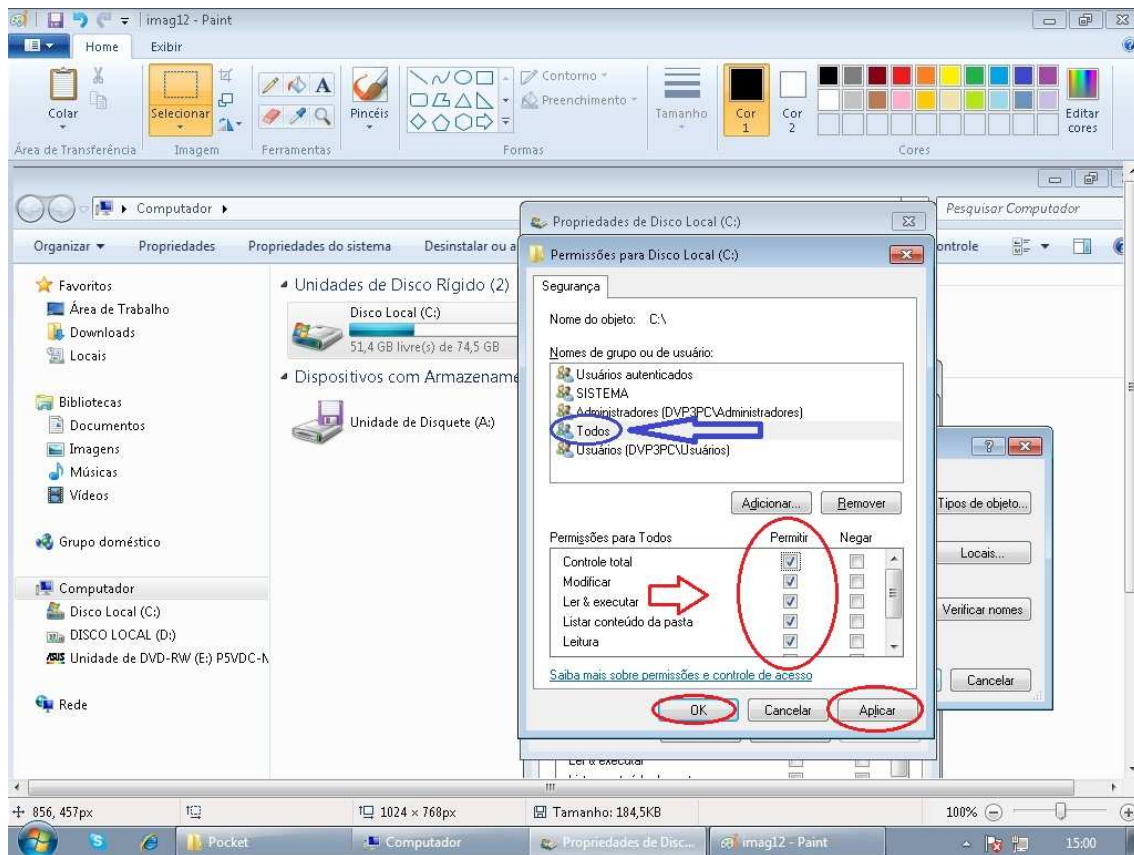

Após isso será efetuada as alterações configuradas e possivelmente aparecerá a seguinte tela conforme figura abaixo e deverá **clicar no Botão SIM**:

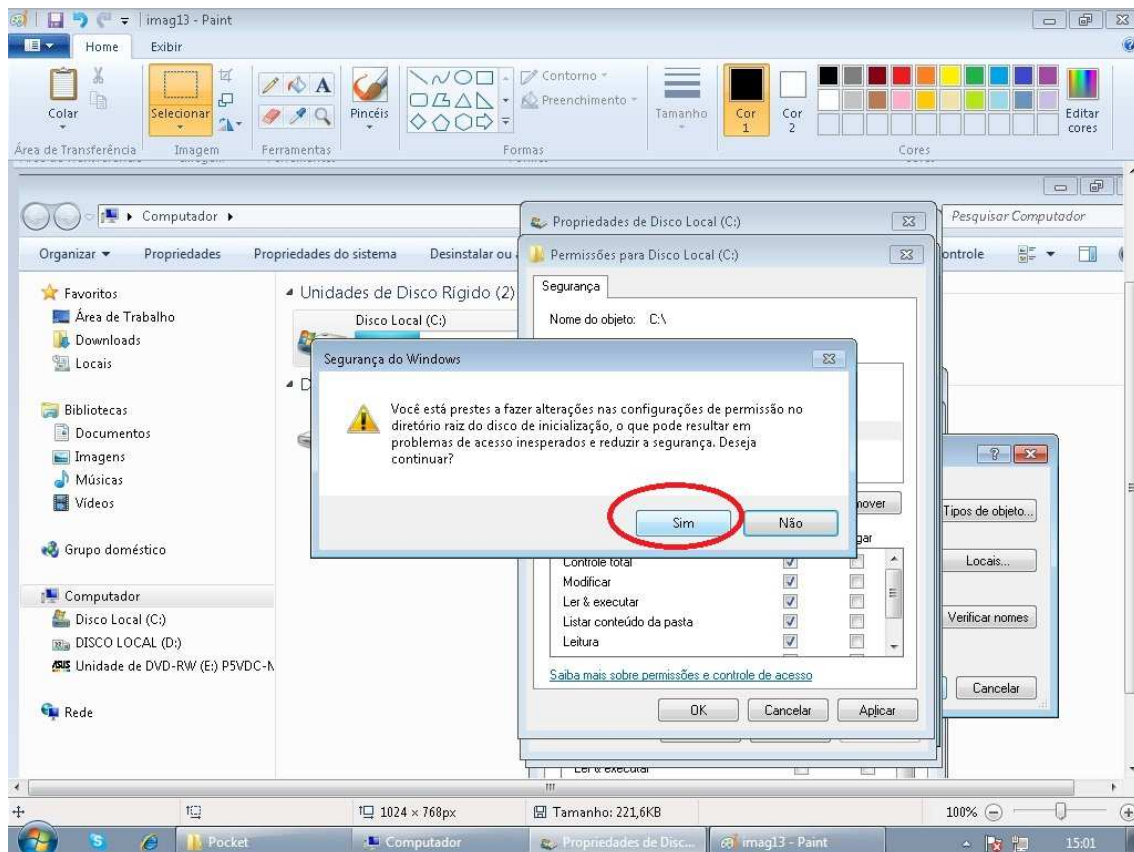

Na seguinte tela possivelmente aparecerá uma mensagem informando erro ao aplicar segurança, você deve **clicar no botão Continuar para prosseguir, clicar em Continuar toda vez que esta mensagem aparecer até ser concluída configuração**. Veja a figura abaixo:

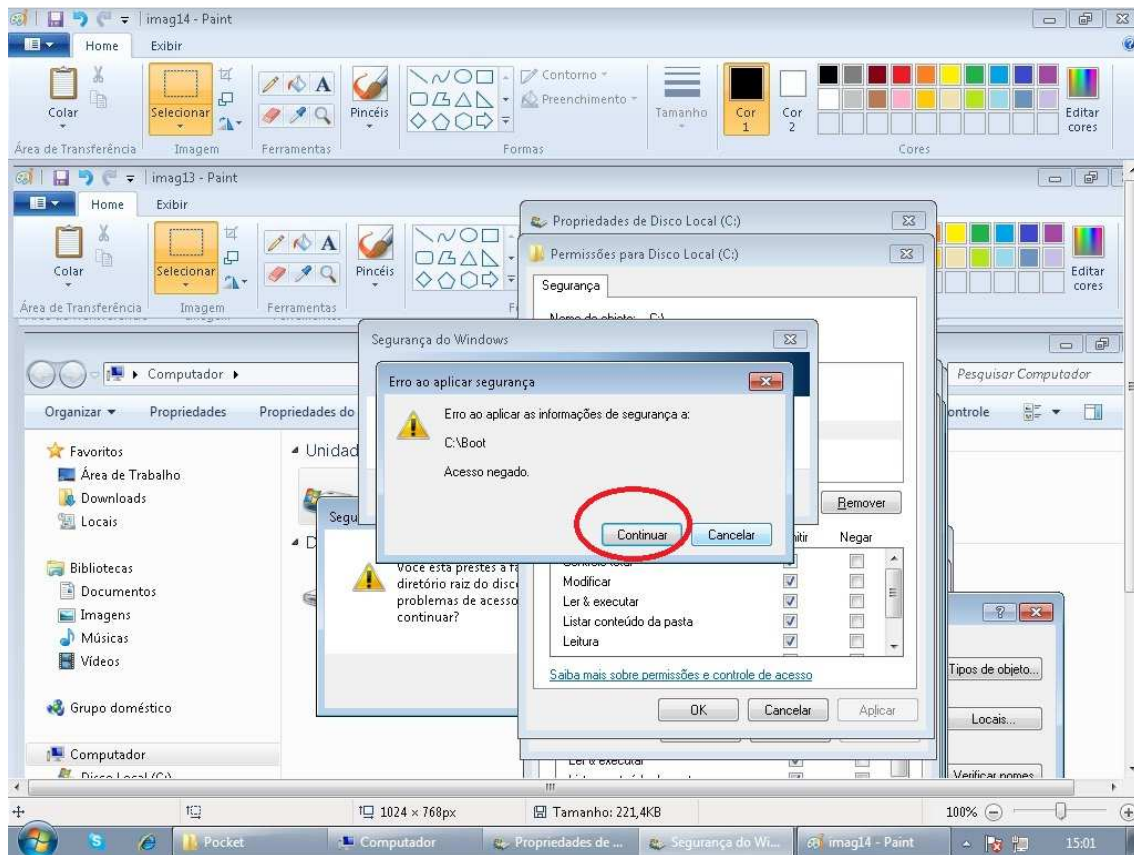

Compartilhando Disco Local (C:)Spool Comandas

Compartilhando Disco Local (C:)

Meu Computador>>Clicar com botão Direito em Disco Local C:>>Compartilhar com>>Compartilhamento Avançado, conforme figura abaixo:

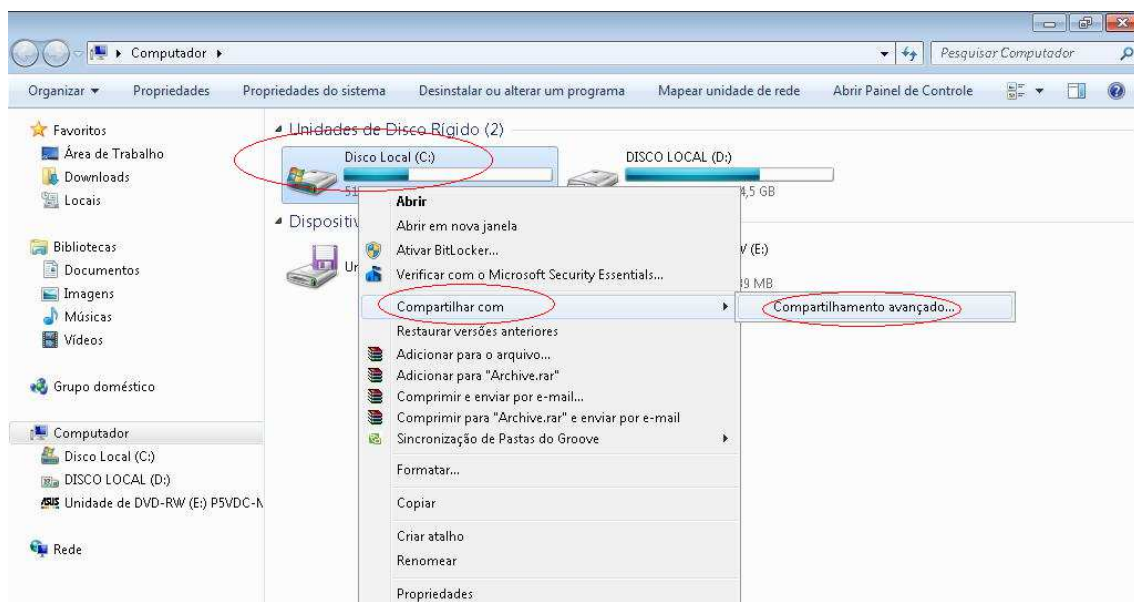

Na seguinte tela, **clique no botão Compartilhamento Avançado**, conforme figura abaixo:

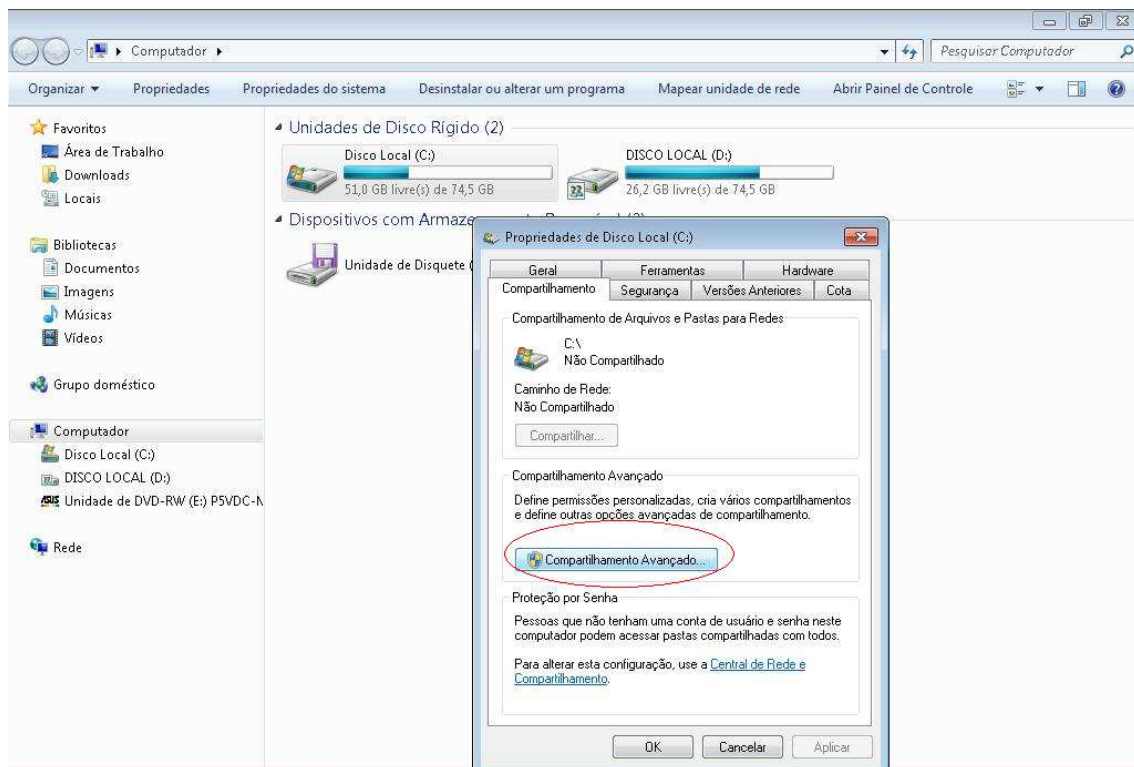

Na seguinte tela, **Marcar a opção Compartilhar a Pasta e em seguida clicar no botão Permissões**, conforme figura abaixo:

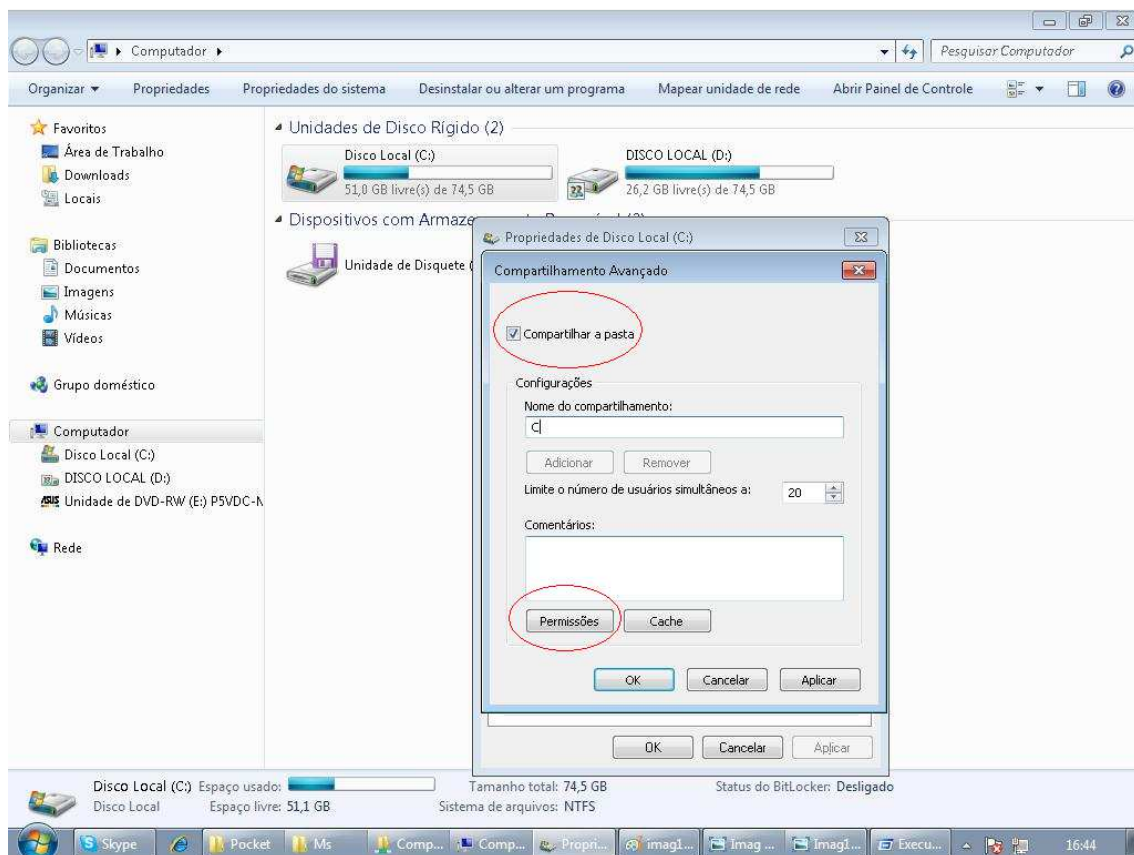

Na seguinte tela, deverá **selecionar o Usuário Todos, e no campo Permissões deverá marcar todas as opções em seguida clicar no botão aplicar e depois no botão OK**, conforme figura abaixo:

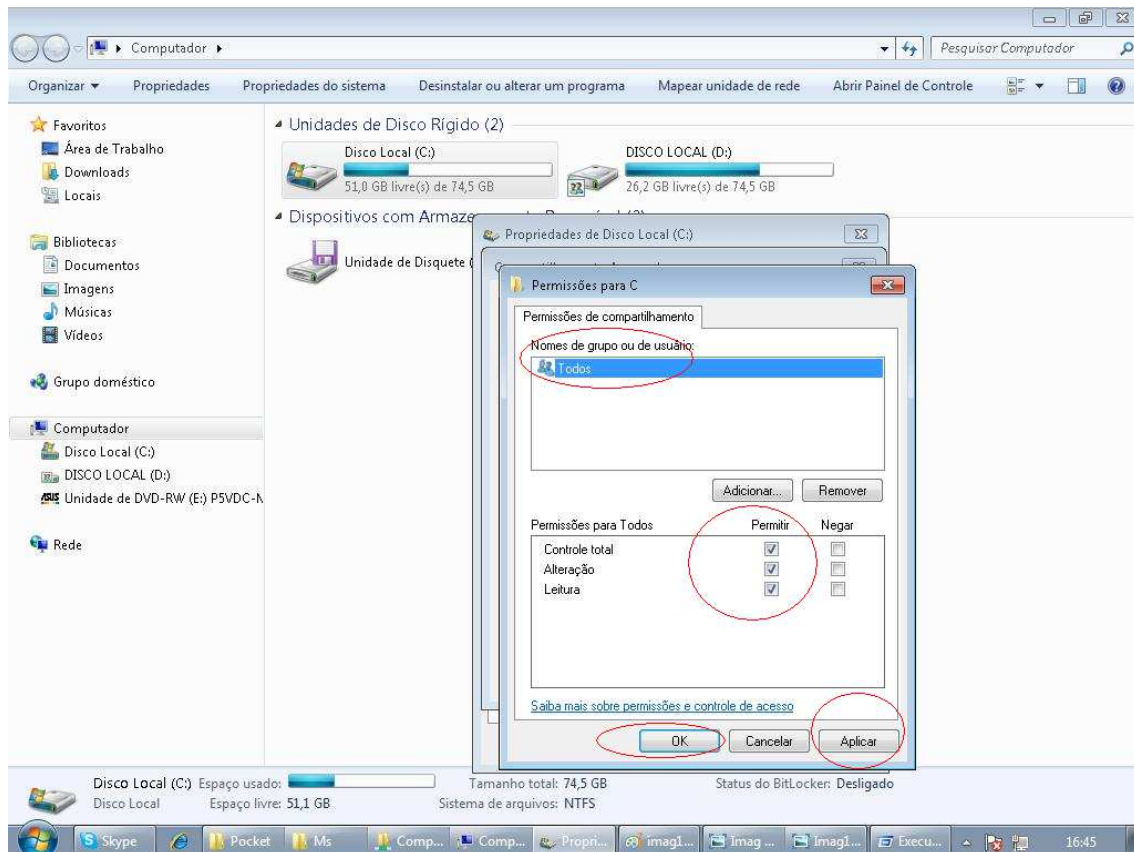

Após efetuar os procedimentos descritos, o Disco Local C: já estará compartilhado de maneira correta, veja a imagem abaixo como fica configurado como compartilhado:

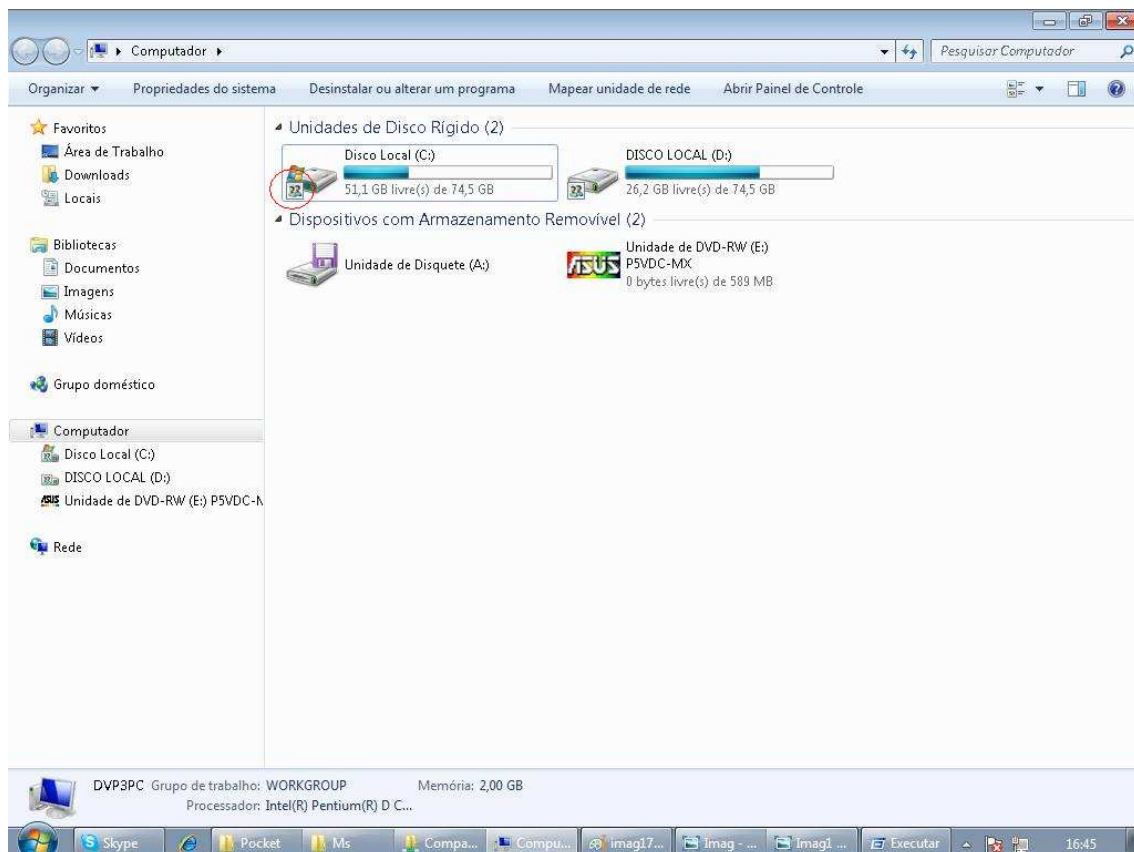

Compartilhando a pasta Spool e Comandas:

Veja abaixo as configurações necessárias:

Ir em C:/Ms>>>clique com o botão direito do Mouse na pasta Comandas ou Spool>>>opção Compartilhar com>>>opção Pessoas Específicas, conforme mostra a figura abaixo:

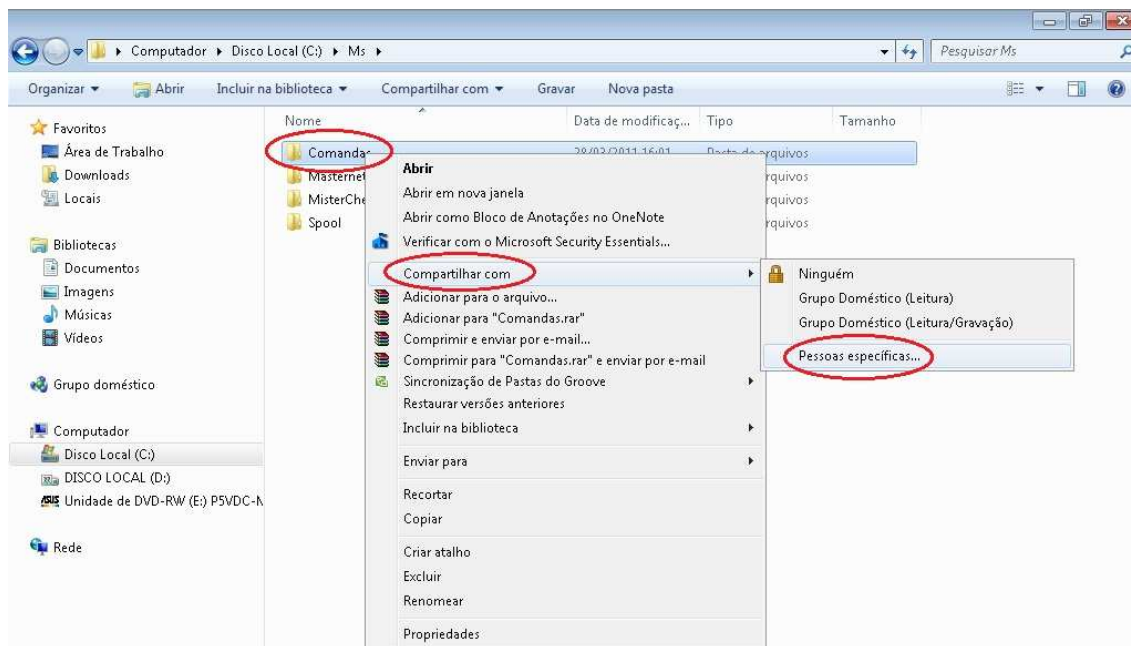

Na seguinte tela, **Clicar no Usuário TODOS**, e em **Nível de Permissão marcar Leitura/Gravação** Em seguida clicar no botão **Compartilhar**, conforme mostra a figura abaixo:

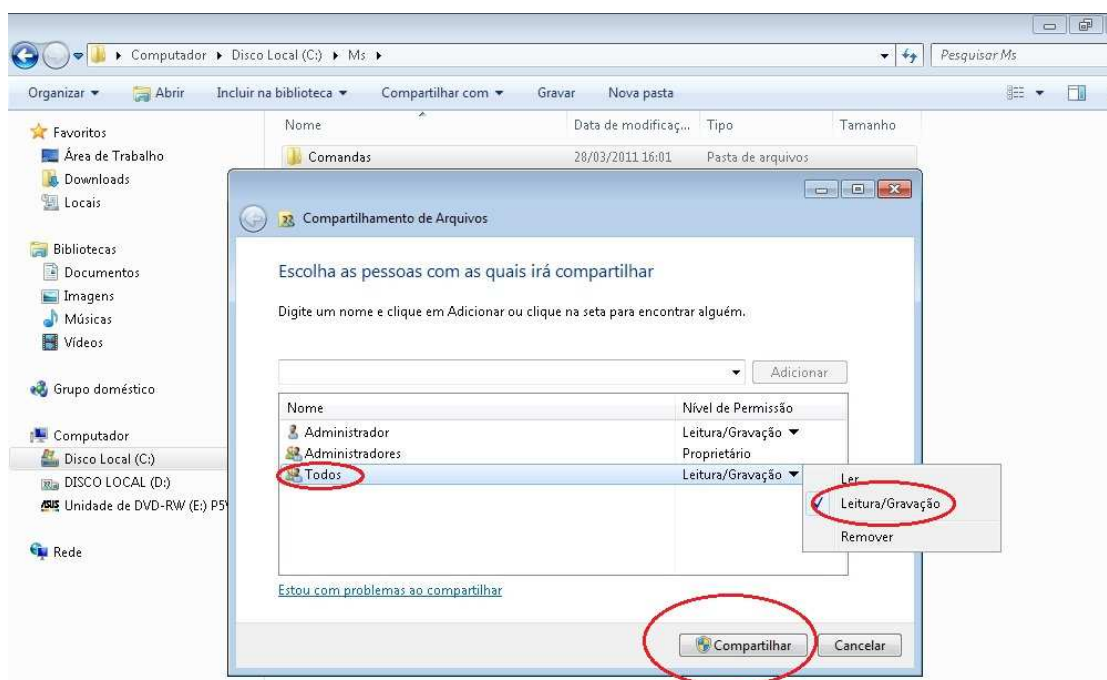

Lembrando que devera ser feito este procedimento para pasta Comandas e Spool