

# **Manual de Instalação**

## **Software da Leitora SCR3310**

### **Sistemas operacionais:**

**Microsoft Windows 2000;**

**Microsoft Windows XP;**

**Microsoft Windows Vista 32/64;**

**Microsoft Windows 7 32/64.**

## INSTALAÇÃO DA LEITORA SCR3310 NO WINDOWS 2000 e XP

1. Navegue até a pasta do driver da leitora e clique duas vezes no arquivo **SCR3xxx\_V8.31.exe** para iniciar o assistente de instalação. (Figura 1)



Figura 1: Início do assistente da instalação

2. Clique em **Next**. (Figura 2)

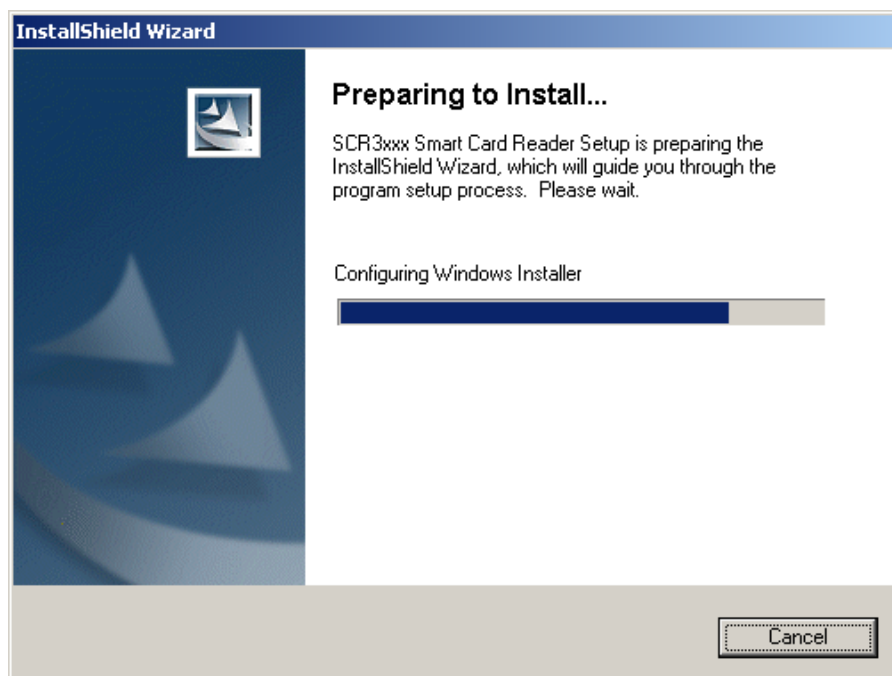

Figura 2: Instalação do aplicativo

3. Selecione a opção **“I accept the terms in the license agreement”** e clique em **Next**. (Figura 3)



Figura 3: Seleção da opção

4. Digite o nome do usuário e a organização, e selecione a opção **“Anyone Who uses this computer (all users)”**, conforme tela seguinte. (Figura 4)

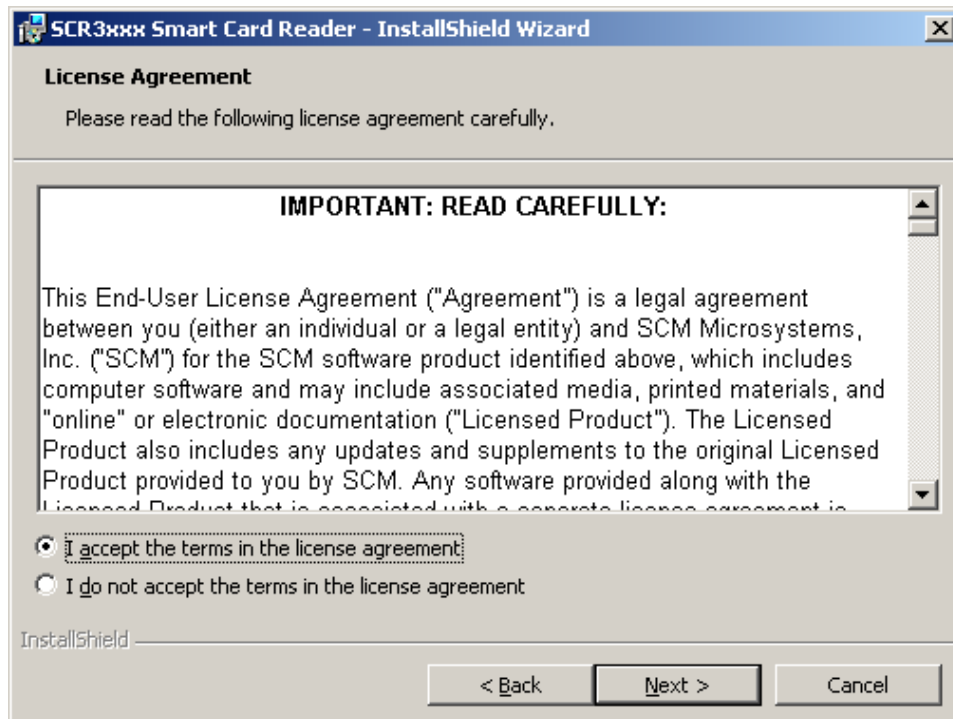

Figura 4: Inserção de dados

5. Selecione a opção **“Complete”**. (Figura 5)

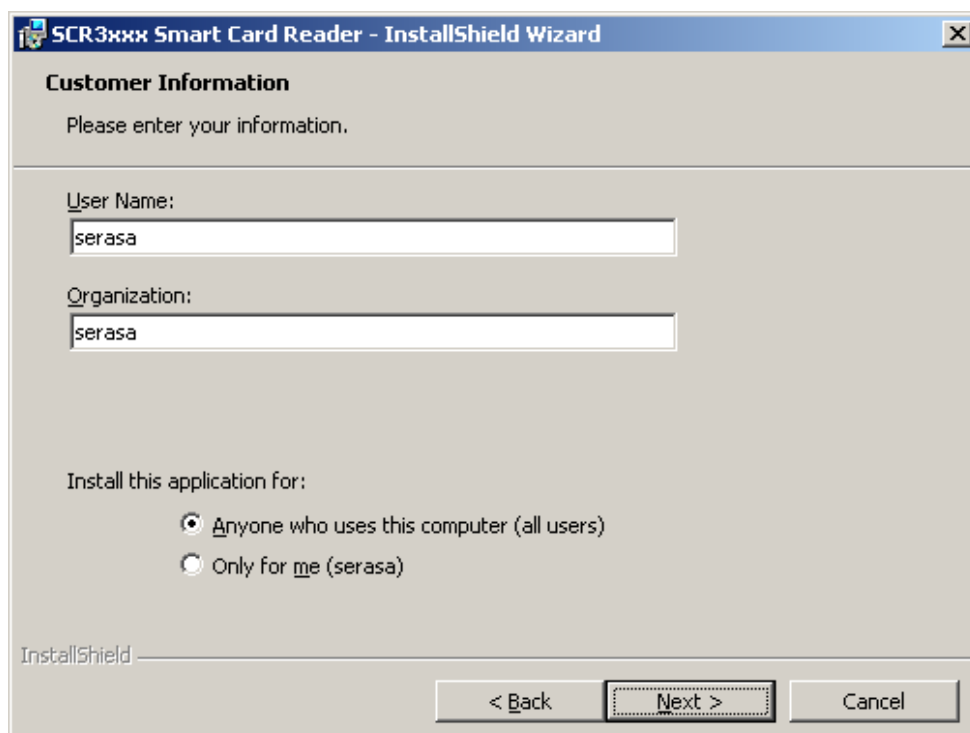

Figura 5: Tipo da instalação

6. Clique em **Instalar**. (Figura 6)

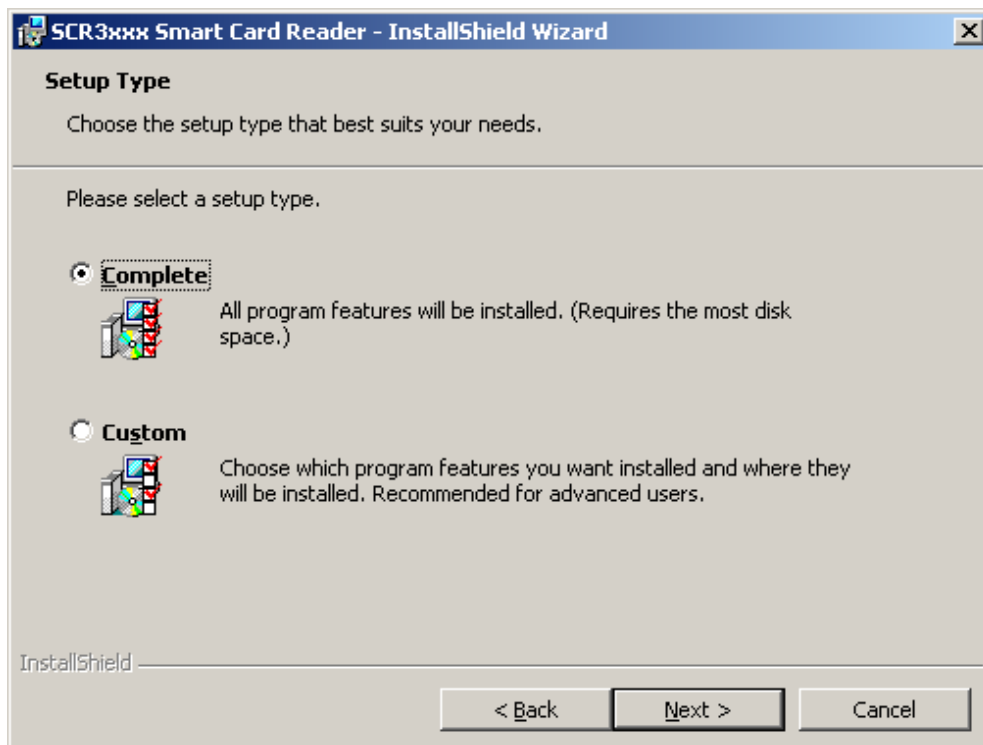

Figura 6: Início de instalação

7. Aguarde a conclusão da instalação. (Figura 7)

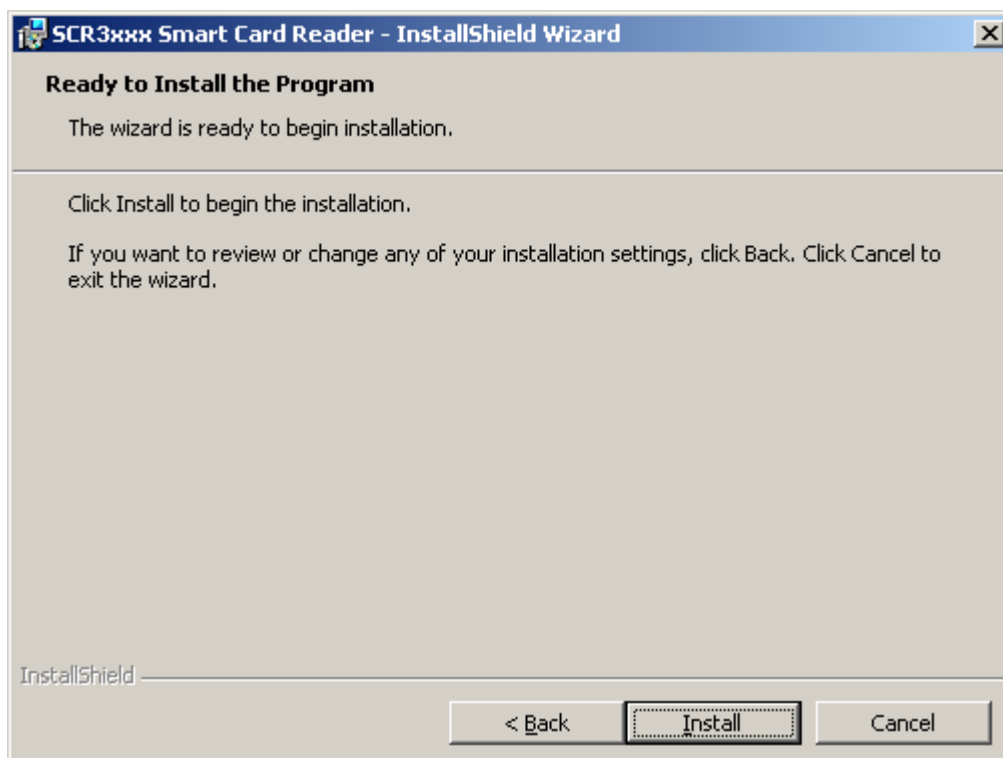

Figura 7: Instalação em andamento

8. Clique em **Finish**. (Figura 8)

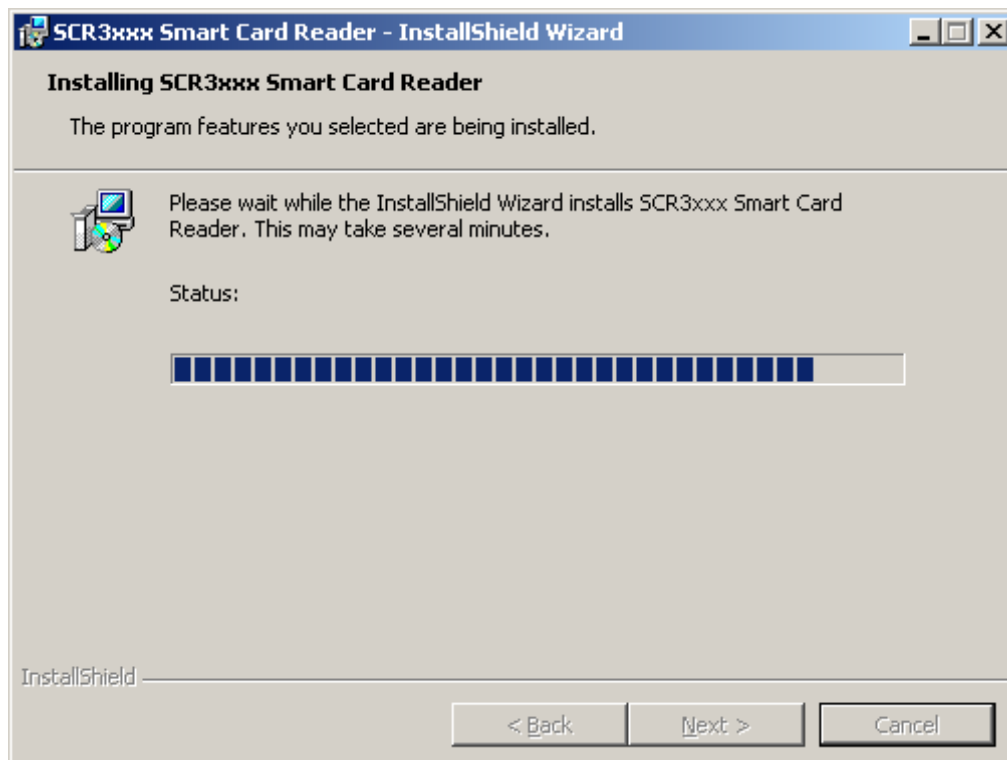

Figura 8: Finalização da instalação

## INSTALANDO O SOFTWARE PARA UTILIZAÇÃO DA LEITORA SCR3310 NO WINDOWS VISTA 32 e 64 BITS e WINDOWS 7 32 e 64 BITS

1. Conecte a leitora na porta USB e aguarde sua instalação e identificação. (Figura 9 e 10)

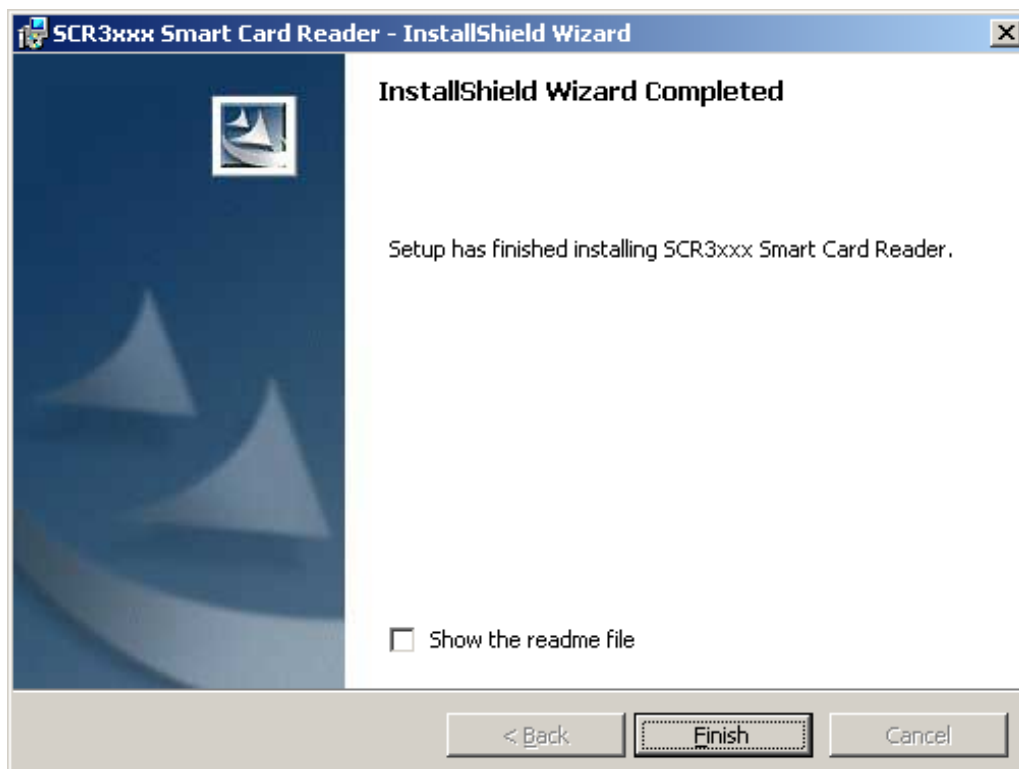

Figura 9: Instalando o driver da leitora no Windows Vista e Windows 7



Figura 10: Conclusão da instalação

2. Para verificar se a leitora foi instalada com sucesso, abra o Utilitário de administração do token, pelo **Menu Iniciar, Safesign** e confira na lista de leitoras.(Figura 11). Insira o cartão na leitora e aguarde o status ficar “operacional”.

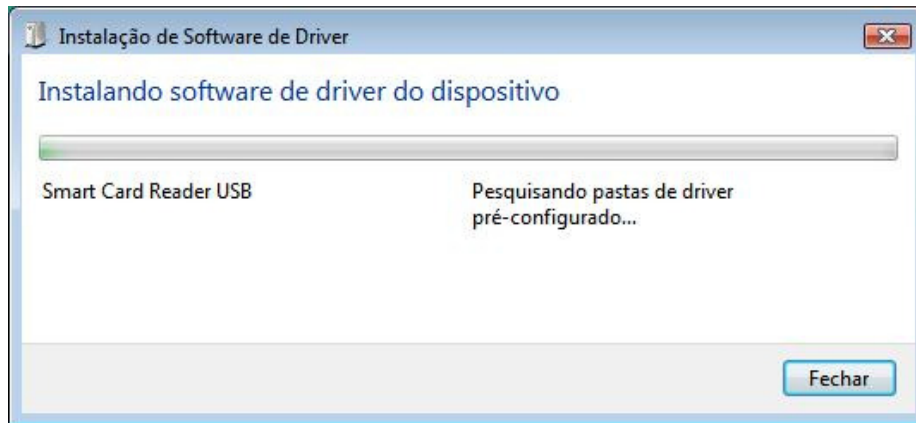
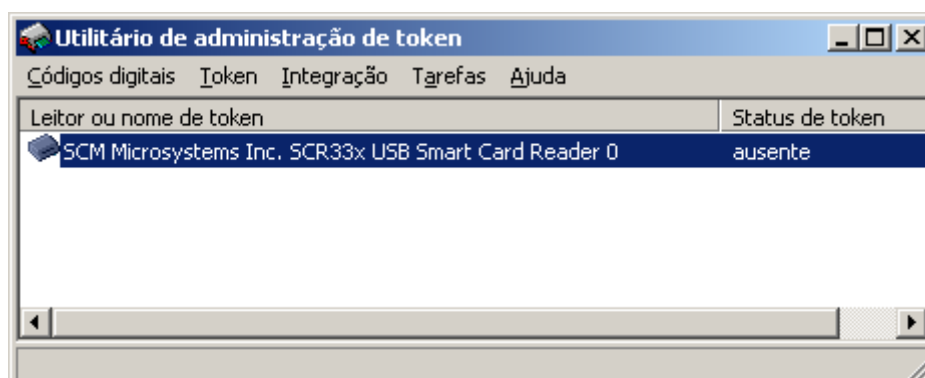

Figura 11: Utilitário de administração do token