



universidade

ATS

SAT – Cupom Fiscal Eletrônico



resulth

Matriz | Belo Horizonte | MG +55 (31) 2112-3700
Rua Min. Orozimbo Nonato, 102 . Torre B . 17º and.
Vila da Serra - Nova Lima - MG. CEP.34000-000

Brasília | DF +55 (61) 3352-8004
Montes Claros | MG +55 (38) 3218-3589
Juiz de Fora | MG +55 (32) 3413-6178

Diamantina | MG +55 (38) 3531-2459
Divinópolis | MG +55 (37) 3221-3700
Vitória da Conquista | BA +55 (77) 3421-2245

 facebook.com/ATSinfo
www.ATSinformatica.com.br

ATS
INFORMÁTICA

Sua empresa na direção certa

SUMÁRIO

1. PRÉ-REQUISITOS	3
2. REGISTRO DO EMITENTE NA SEFAZ	4
3. INSTALAÇÃO DO EQUIPAMENTO SAT.....	7
4. CONFIGURAÇÃO E ATIVAÇÃO DO EQUIPAMENTO SAT	9
5. CONFIGURAÇÃO RESULTH ECF	14
6. VENDA.....	16
7. ACOMPANHAMENTO DOS CUPONS EMITIDOS.....	17

Matriz | Belo Horizonte | MG +55 (31) 2112-3700
Rua Min. Oroszimbo Nonato, 102 . Torre B . 17º and.
Vila da Serra - Nova Lima - MG. CEP.34000-000

Brasília | DF
Montes Claros | MG
Juiz de Fora | MG

+55 (61) 3352-8004
+55 (38) 3218-3589
+55 (32) 3413-6178

Diamantina | MG
Divinópolis | MG
Vitória da Conquista | BA

+55 (38) 3531-2459
+55 (37) 3221-3700
+55 (77) 3421-2245

 facebook.com/ATSinfo
www.ATSinformatica.com.br

1. PRÉ-REQUISITOS

- Possuir certificado digital do tipo AC-SAT (certificado distribuído gratuitamente pela SEFAZ instalado na máquina onde ocorrerá a instalação);
- Possuir o código de vinculação do aplicativo comercial com o SAT disponibilizado pela ATS;
- Possuir o equipamento SAT Bematech RB – 1000 FI;
- Possuir o software de ativação do equipamento SAT;
- Possuir impressora não fiscal para impressão do cupom fiscal eletrônico;
- Possuir acesso à internet com liberação do domínio fazenda.sp.gov.br e da porta 443;
- Ler atentamente o manual do equipamento SAT.

Matriz | Belo Horizonte | MG +55 (31) 2112-3700
Rua Min. Oroszimbo Nonato, 102 . Torre B . 17º and.
Vila da Serra - Nova Lima - MG. CEP.34000-000

Brasília | DF +55 (61) 3352-8004
Montes Claros | MG +55 (38) 3218-3589
Juiz de Fora | MG +55 (32) 3413-6178

Diamantina | MG +55 (38) 3531-2459
Divinópolis | MG +55 (37) 3221-3700
Vitória da Conquista | BA +55 (77) 3421-2245

 facebook.com/ATSinfo
www.ATSinformatica.com.br

2. REGISTRO DO EMITENTE NA SEFAZ

O processo de emissão de cupom fiscal eletrônico (CF-e) contempla a validação dos dados do emitente junto ao seu cadastro na Secretaria da Fazenda de seu estado. Sendo assim, para que seja possível realizar a emissão dos cupons fiscais eletrônicos é necessário, primeiramente, que o emissor registre seus dados junto a SEFAZ.

Para isso entre no endereço: www.fazenda.sp.gov.br e logo em seguida entre no link S@T, conforme imagem abaixo.

IMPORTANTE: O acesso ao site da SEFAZ deve ser realizado na máquina onde ocorrerá a instalação do sistema SAT-CF-e com o certificado digital AC-SATjá instalado.

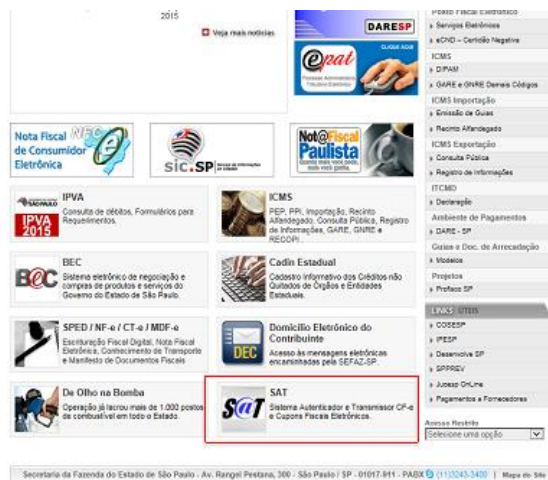

Ao entrar na página do SAT da SEFAZ, deve-se escolher no menu lateral esquerdo a opção: "Acesso ao sistema de retaguarda do SAT". No sub menu selecione a opção "Contribuinte/Desenvolvedor".



Na página de acesso ao Sistema de Retaguarda clique no link no final da página para entrar no SGRSAT.

Matriz | Belo Horizonte | MG +55 (31) 2112-3700
Rua Min. Oroszimbo Nonato, 102 . Torre B . 17º and.
Vila da Serra - Nova Lima - MG. CEP.34000-000

Brasília | DF +55 (61) 3352-8004
Montes Claros | MG +55 (38) 3218-3589
Juiz de Fora | MG +55 (32) 3413-6178

Diamantina | MG +55 (38) 3531-2459
Divinópolis | MG +55 (37) 3221-3700
Vitória da Conquista | BA +55 (77) 3421-2245

facebook.com/ATSinfo
www.ATSinformatica.com.br

SECRETARIA DA FAZENDA

Home Institucional Produtos e Serviços Legislação Prestando Contas Municípios e Parceiras Notícias Download Fale Conosco

Home - CF-e-SAT

Produtos e Serviços > SAT

Cupom Fiscal Eletrônico – SAT (CF-e-SAT)

ACESSO AO SISTEMA DE RETAGUARDA DO SAT - CONTRIBUINTE / DESENVOLVEDOR

O sistema de retaguarda do SAT para contribuintes e desenvolvedores é denominado Sistema de Gestão e Retaguarda do SAT (SGRSAT).

- SGRSAT disponibiliza funcionalidades para:
 - Informar a vinculação de SAT ao contribuinte
 - execução de procedimentos relativos ao uso do SAT
 - envio de cupons em contingência
 - consulta de cupons transmitidos
 - cadastro de desenvolvedores e aplicativos comerciais

Antes de acessar o SGRSAT, consulte abaixo o:

- Guia de procedimentos para uso do sistema de retaguarda para Contribuintes v1.0.1-B (Novo)
- Guia de procedimentos para uso do sistema de retaguarda para Software House v1.0.1-B (Novo)

Nota:
- O acesso a contábilista estará disponível em breve

Para acessar o Sistema de Gestão e Retaguarda do SAT (SGRSAT), clique no link a seguir:

[Acesso ao SGRSAT](#)

Secretaria da Fazenda do Estado de São Paulo - Av. Rangel Pestana, 300 - São Paulo / SP - 01047-911 - PAXA (11)3243-3492 | Mapa do Site

IMPORTANTE: Nesse momento deve-se ter o Certificado Digital do tipo AC-SAT. Este certificado deve ser correspondente a empresa proprietária do equipamento SAT.

Escolha o perfil "Contribuinte". Clique sobre o ícone do Certificado Digital para entrar no sistema.

Governo do Estado de São Paulo
Secretaria da Fazenda



Sistema de Gestão e Retaguarda do SAT-CF-e

Acesso ao Sistema

Selecione abaixo seu perfil e o tipo de acesso:

<input checked="" type="radio"/> Contribuinte <input type="radio"/> Fazendário <input type="radio"/> Software House <input type="radio"/> Contabilista <input type="radio"/> Atendente 0800 <input type="radio"/> Procurador	<p>Acesso via Certificado Digital Se você já possui Certificado Digital, por favor, clique na imagem abaixo:</p> <div style="text-align: center;"> </div> <p>Acesso via Usuário e Senha Clique no botão abaixo para informar seu nome de usuário e senha do Posto Fiscal Eletrônico (PFE).</p> <div style="text-align: center;"> </div>
---	---

Matriz | Belo Horizonte | MG +55 (31) 2112-3700
Rua Min. Oroszimbo Nonato, 102 . Torre B . 17º and.
Vila da Serra - Nova Lima - MG. CEP.34000-000

Brasília | DF +55 (61) 3352-8004
Montes Claros | MG +55 (38) 3218-3589
Juiz de Fora | MG +55 (32) 3413-6178

Diamantina | MG +55 (38) 3531-2459
Divinópolis | MG +55 (37) 3221-3700
Vitória da Conquista | BA +55 (77) 3421-2245

facebook.com/ATSinfo
www.ATSinformatica.com.br

Selecione o CNPJ correspondente para seguir adiante com o processo de acesso ao SGRSAT.



Selecione um documento

CNPJ: 82.373.077 / Pesquisar Limpar

CNPJ
<input type="radio"/> 82.373.077/0001-71
<input type="radio"/> 82.373.077/0002-52
<input type="radio"/> 82.373.077/0016-58
<input type="radio"/> 82.373.077/0018-10
<input type="radio"/> 82.373.077/0019-09
<input type="radio"/> 82.373.077/0020-34
<input type="radio"/> 82.373.077/0021-15

Selecione no menu superior a opção "Equipamentos">"Ações">"Vincular Equipamento SAT".



Cupons Equipamento Parametrização Pesquisa Procurações Software House Tratamento Sistema

Ações Consultas Bloquear e desbloquear Equipamento SAT Solicitar Desativação de Equipamento SAT Vincular Equipamento SAT

SGR-SAT
Sistema de Gestão e Retaguarda do SAT

Selecione uma função no menu acima.

Insira o número de série no campo requerido e um e-mail de contato. É importante que o número de série e o e-mail sejam válidos pois caso contrário o equipamento não será vinculado. Antes de finalizar selecione a opção do certificado digital como o Certificado Digital(ACSAT) fornecido pela SEFAZ-SP .

Caso seja selecionado o certificado ICP-Brasil o equipamento não será poderá ser ativado/associado.

Clique no botão Enviar para vincular o equipamento.

Vincular Equipamento SAT

Vinculo equipamento SAT abaixo discriminado:

As contribuintes:

CNPJ: 82.373.077/0001-71
Razão Social: BEMATECH S.A
Número(s) de série: 000013606-98
E-mail: solucoes_fiscais@bematech.com.br

TERMO DE ACEITE DE CERTIFICADO DIGITAL DA SEFAZ/SP PARA O EQUIPAMENTO SAT-CF-E:

Senhor Contribuinte,
Para continuidade da ativação do equipamento do Sistema Autenticador e Transmissor de Cupons Fiscais Eletrônicos (SAT-CF-e), nos termos do § 2º do artigo 10 da MP 2200-2, de 24/8/2001, e dos artigos 219 e 220 da Lei nº 10.406, de 10/11/2002, solicitamos a sua declaração de aceite do uso do Certificado Digital oferecido sem ônus pela Secretaria da Fazenda do Estado de São Paulo, conforme a Declaração de Práticas de Certificação da Autentidade Certificadora AC-SAT da SEFAZ-SP (DPC-AC-SAT/SEFAZ-SP) como instrumento de autaria e integridade do Cupom Fiscal Eletrônico emitido pelo equipamento ora em ativação, para fins de produção de todos os efeitos legais atinentes a este documento fiscal. Na hipótese de não aceite, a continuidade do processo de ativação do equipamento dependerá de utilização de Certificado Digital padrão ICP-Brasil, ficando o contribuinte ciente de que a Secretaria da Fazenda do Estado de São Paulo exerce-se da cobertura de quaisquer custos e suporte decorrentes desse certificado, tais como aquisição, geração, instalação e manutenção, correndo estes integralmente por conta do próprio contribuinte.

Aceito como válido o Certificado Digital fornecido pela Secretaria da Fazenda do Estado de São Paulo.
 Utilizarei Certificado Digital padrão ICP-Brasil, através de aquisição e instalação própria junto às Autoridades Certificadoras do mercado, arcando integralmente com o respectivo custo.

Enviar Sair

Nesse momento o equipamento está vinculado pronto para ser ativado e associado.

3. INSTALAÇÃO DO EQUIPAMENTO SAT

Insira o cabo Ethernet conforme imagem abaixo.



Após conectar o cabo Ethernet, conecte o cabo USB. Será necessário realizar a instalação do Driver USB para comunicação entre o PDV e o RB-1000 FI.

Após conectar o cabo USB no RB-1000 FI, deve ser feita a instalação do software de ativação.

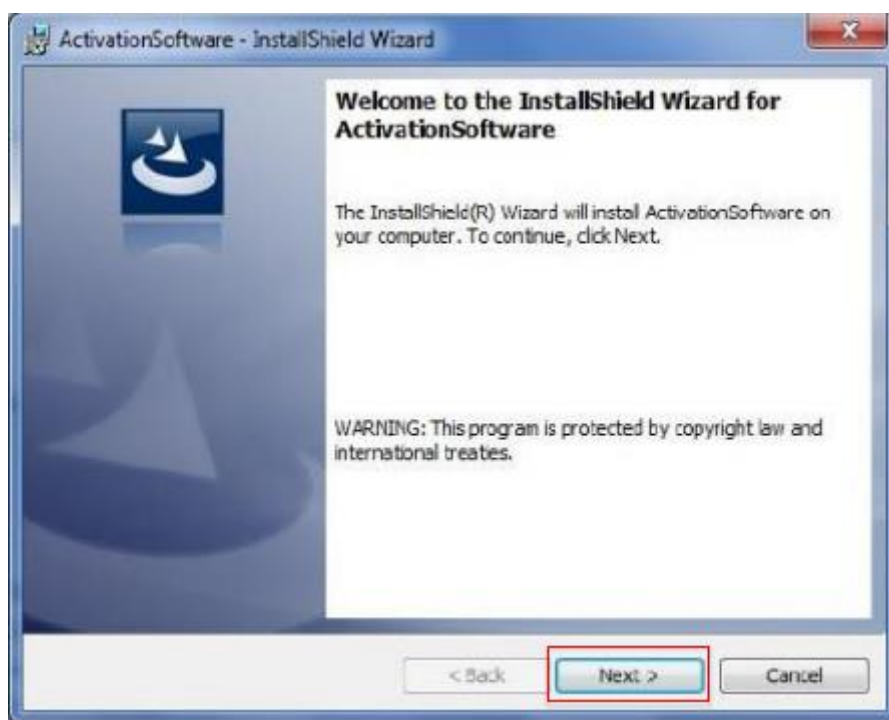

Para instalá-lo siga os passos apresentados pelo programa de instalação, clicando no botão Next. Após concluir a instalação do software de ativação, clique no botão Finish. Ao clicar em Finish, aparecerá a tela inicial do software de ativação.

Para se assegurar de que o driver USB foi instalado corretamente, abra o Gerenciador de Dispositivos no Windows seguindo os seguintes passos:

Na área de trabalho(Desktop) clique duas vezes com o botão direito sobre o ícone "Computador". Após abrir a janela com as informações de discos e diretórios da rede, clique no menu superior selecionando a opção "Propriedades do Sistema".

Matriz | Belo Horizonte | MG +55 (31) 2112-3700
Rua Min. Oroszimbo Nonato, 102 . Torre B . 17º and.
Vila da Serra - Nova Lima - MG. CEP:34000-000

Brasília | DF +55 (61) 3352-8004
Montes Claros | MG +55 (38) 3218-3589
Juiz de Fora | MG +55 (32) 3413-6178

Diamantina | MG +55 (38) 3531-2459
Divinópolis | MG +55 (37) 3221-3700
Vitória da Conquista | BA +55 (77) 3421-2245

 facebook.com/ATSinfo
www.ATSinformatica.com.br

Na próxima tela selecione a opção “Gerenciador de Dispositivos” no menu lateral esquerdo. Verifique se em Portas (COM e LPT) foi criado um item chamado RB-1000 FI. Ao lado do nome aparecerá o número da Porta Serial virtual criada na instalação do Software de Ativação. O Software de Ativação detecta automaticamente a Porta Serial criada para comunicação com o equipamento.

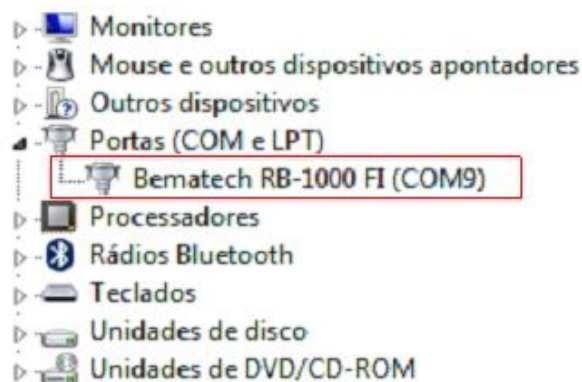

4. CONFIGURAÇÃO E ATIVAÇÃO DO EQUIPAMENTO SAT

Antes de realizar a Ativação do equipamento verifique qual é a correta configuração de rede de internet. Este passo é importante, pois se houver algum bloqueio da rede, como proxy, firewall e liberação de MacAddress o equipamento não conseguirá realizar conexão com o Servidor da SEFAZ.

Acesse o Software de Ativação .Clique no menu superior e selecione a opção "Configuração".

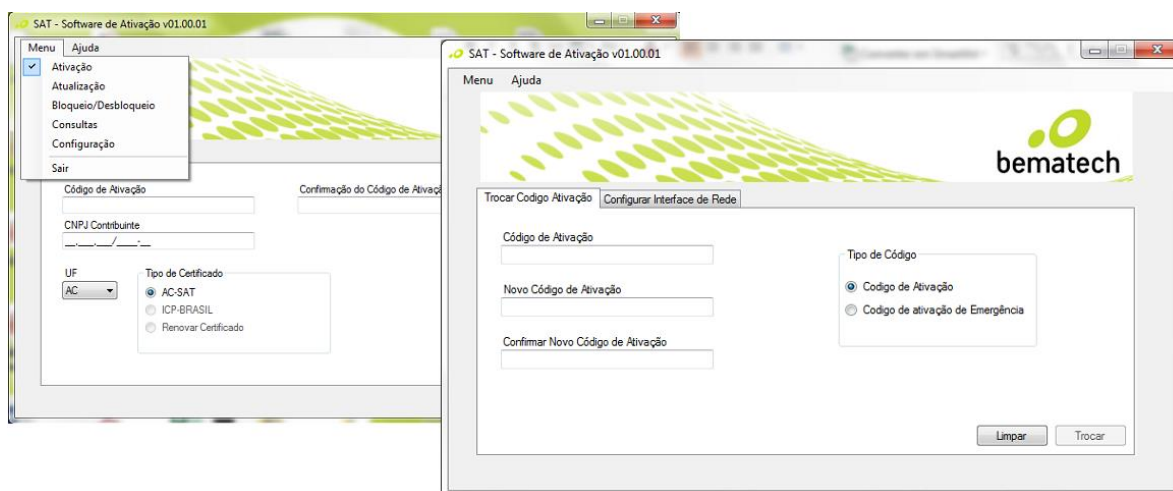

Clique na aba "Configurar Interface de Rede".

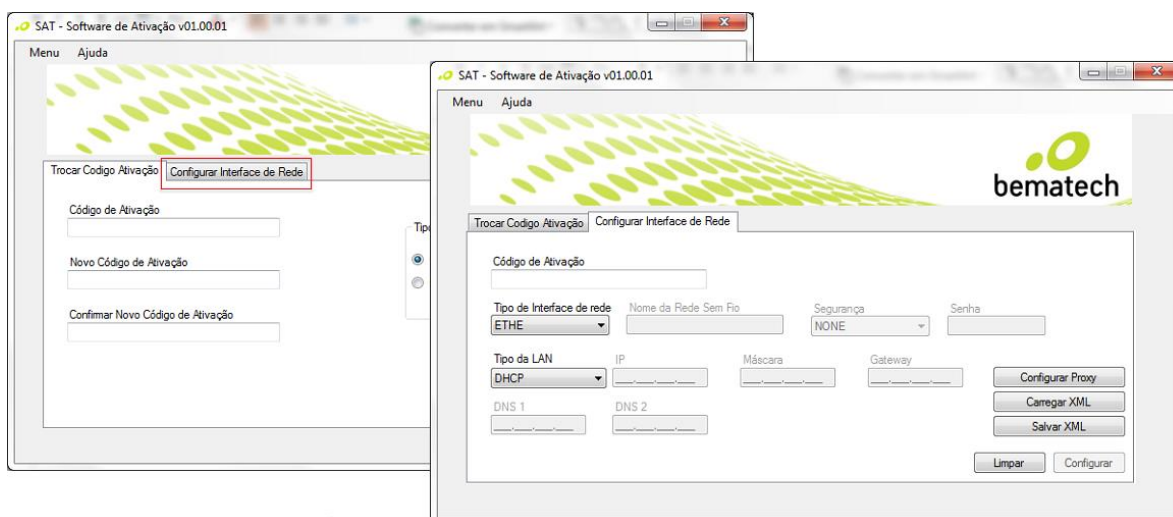

Como o equipamento ainda não foi ativado, deve-se utilizar o código de ativação de segurança para realizar a configuração. Este código será substituído quando realizarmos a ativação. Neste momento utilize o seguinte código de ativação:00000000(sequência de 8 zeros).

Selecione o tipo de Rede LAN a ser utilizada. Pode ser utilizada uma rede em DHCP, PPPoE ou IP Fixo. No caso da opção de IPFixo é necessário realizar a configuração dos campos IP, Máscara, Gateway eDNS1/DNS2.

Após realizar o preenchimento dos campos clique no botão "Configurar".

Caso a configuração esteja correta a mensagem "Rede Configurada com Sucesso" aparecerá. É recomendado que o equipamento seja reinicializado após esta configuração.

Retorne para a tela inicial para realização da ativação do equipamento. Para isso clique no "Menu" e selecione a opção "Ativação".

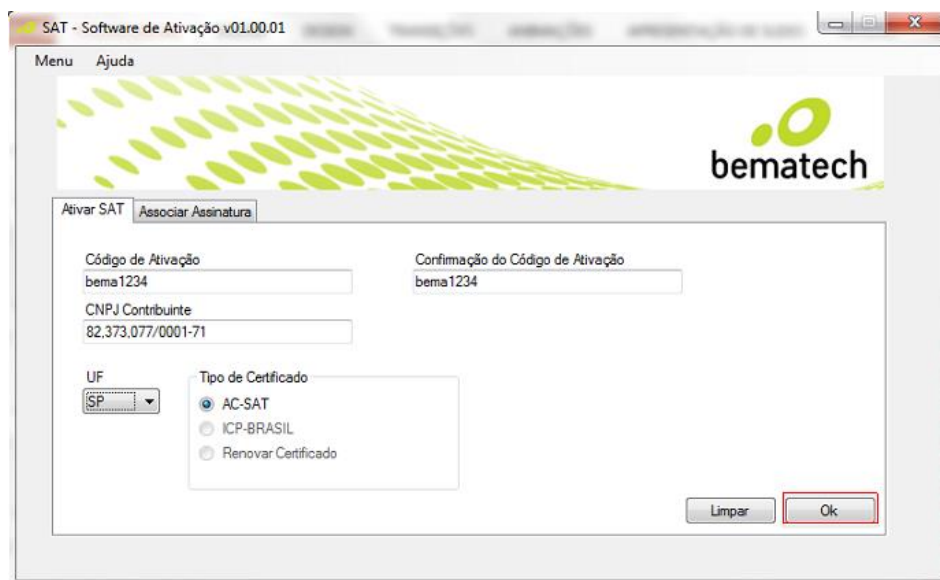

O primeiro passo é criar um código de ativação. Este código deve ser alfanumérico e deve conter no mínimo 8 dígitos. Após inserir o código de ativação, confirme o mesmo no campo de confirmação.

Insira o CNPJ do contribuinte. Selecione a UF para SP. Por fim selecione o tipo de certificado, para a utilização do equipamento SAT Bematech RB-1000 FI deve-se usar o AC-SAT que é fornecido gratuitamente pela SEFAZ.

Clique no botão OK para iniciar a Ativação. Este processo pode levar até 08 minutos para ser concluído.

Quando o procedimento de Ativação se encerrar será visualizada a mensagem de ativado corretamente. Caso ocorra algum problema de comunicação com os servidores da SEFAZ será visualizada a mensagem com o retorno de Erro de comunicação com a SEFAZ.

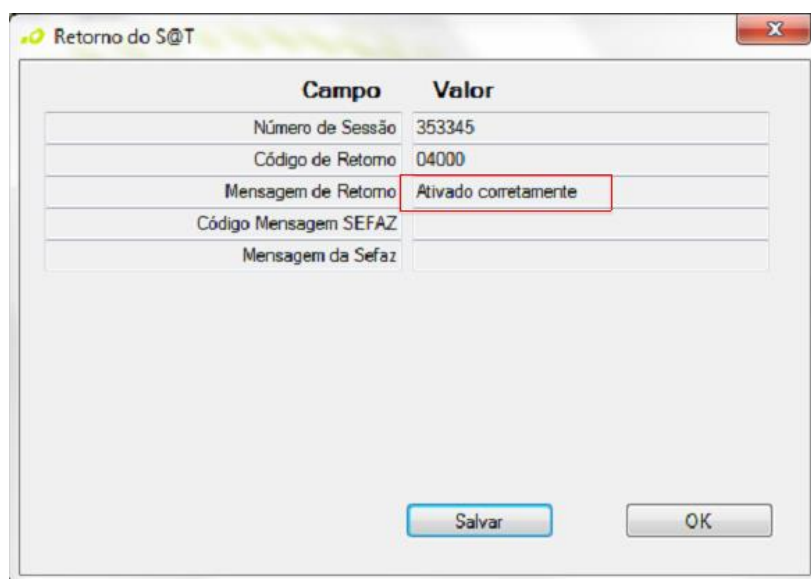

Durante o processo de ativação note que os LEDs OP/AC, LAN e PAR irão piscar alternadamente. Ao finalizar o processo o LED PAR ficará aceso permanentemente. Isso significa que o equipamento foi ativado com sucesso.

Feita a ativação clique na aba "Associar Assinatura" para dar seguimento.

SAT - Software de Ativação v01.00.01

Menu Ajuda

bematech

Ativar SAT Associar Assinatura

Código de Ativação
bema1234

CNPJ Contribuinte
82.373.077/0001.71

CNPJ Software House
16.716.114/0001.72

Assinatura Digital dos CNPJ
E5gZX3KmNiaEvl1PRSMtBkDUmdkmJR
RScNNaNH4gV0C0oHVWrtgVyPfyMK
Nd452qDvIKyBgFEFJ3vX0RcAWG4JHs
xhGEW6VXXShT6UM67nnOfgulBXw==

Abrir

Limpar Associar

Insira o mesmo código de ativação criado na tela anterior. O mesmo vale para o CNPJ do Contribuinte. Para o CNPJ Software House deve-se utilizar o número fornecido pelo fornecedor pela ATS. Para o preenchimento do campo "Assinatura Digital dos CNPJ" deve ser informado o código de vinculação do aplicativo comercial disponibilizado também pela ATS. Após o preenchimento de todos os campos, clique no botão Associar. O processo de associação leva em média 30 segundos.

Quando o procedimento de Associação se encerrar será visualizada a mensagem de "Assinatura do AC Registrada". Caso ocorra algum problema de comunicação com os servidores da SEFAZ será apresentada a mensagem com o retorno de "Erro de comunicação com a SEFAZ".

Retorno do S@T

Campo	Valor
Número de Sessão	002835
Código de Retorno	13000
Mensagem de Retorno	Assinatura do AC Registrada
Código Mensagem SEFAZ	
Mensagem da Sefaz	

Salvar OK

Após a realização da Ativação e Associação o status dos LEDs PAR, OP/AC e LAN do equipamento deve ser igual ao apresentado na imagem abaixo. Desta forma o equipamento já está pronto para uso.



Matriz | Belo Horizonte | MG +55 (31) 2112-3700
Rua Min. Oroszimbo Nonato, 102 . Torre B . 17º and.
Vila da Serra - Nova Lima - MG. CEP.34000-000

Brasília | DF
Montes Claros | MG
Juiz de Fora | MG

+55 (61) 3352-8004
+55 (38) 3218-3589
+55 (32) 3413-6178

Diamantina | MG
Divinópolis | MG
Vitória da Conquista | BA

+55 (38) 3531-2459
+55 (37) 3221-3700
+55 (77) 3421-2245

 facebook.com/ATSinfo
www.ATSinformatica.com.br

5. CONFIGURAÇÃO RESULTH ECF

Foi adicionado o novo modo de operação do PAF: "SAT-CF-e". Este parâmetro habilita o modo de emissão de cupom fiscal eletrônico no sistema Resulth ECF.

Cadastro de Parâmetros

Configurações do ECF

Formatações | Validações | TEF | Impressão | Venda | Diversos | Farmácias | Doações | SAT-CF-e

Tipo de operação na venda: 048 VENDA ECF

Tipo Documento padrão ao gerar receber: CF CUPOM FISCAL

Não permitir vendas com seriais antigos: 0

Utilizar encerramento rápido Agrupar as vendas nas tabelas de movimentação

Vender somente pelo Código de Barras

Posicionar cursor na quantidade Abrir gaveta após a venda Imprimir Número do PDV no Cupom

Utilizar preço por forma de pagamento Usa sistema Web Usa cupom mania

Vende combustível Usa Minas Legal Usa Farmácia de Manipulação

Usa Paraíba Legal Usa Devolução Solicitar códigos de autorização de vendas com cartão

Trocar nome "Convênio" para "Cartão P.O.S." no encerramento de cupom

Número sequencial PDV.: 10

Usa CAT52 / NF Paulista Concessão de créditos

Modo de Operação do PAF

ECF

NFC-e

Plataforma Fiscal Bematech

Usa Cartão Novartis

Convênio Cartão Novartis

Usa Cupom de Troca

Validade: Personalizada

Cupom de troca válido por: 1 dias

Gerar Caixa dos cheques

De todos os cheques Apenas cheque à vista Não gerar

Mensagens fixas

As mensagens fixas são prioridades

PROCON-AV RIO BRANCO, 25 - 4º AND-RJ-(21)1151

ALERJ - RUA 1ª DE MARCO S/N - RJ(21)25881418

VALIDO PARA O CUPOM MANIA

Anterior Salvar Sair Próximo

Ao clicar nessa opção será apresentada a nova aba "SAT-CF-e".

Cadastro de Parâmetros

Configurações do ECF

Formatações | Validações | TEF | Impressão | Venda | Diversos | Farmácias | Doações | SAT-CF-e

Equipamento SAT

Fabricante: Bematech

Código de ativação: atsinfo1234

Número de série: 900003693

Código de vinculação do aplicativo comercial com o SAT

SGR-SAT SISTEMA DE GESTAO E RETAGUARDA DO SAT

Funções SAT

Consultas

Testar comunicação Consultar status operacional Pré-emissão

Parâmetros

Número CF-e: 000231

Diretório CF-e: C:\ReswinCs\ECF\log\

Impressora: PDFCreator

Desconto incide sobre cálculo de ICMS

Logomarca

Anterior Salvar Sair Próximo

IMPORTANTE: CASO HAJA A CONFIGURAÇÃO DE EMISSÃO DE CF-E EM MAIS UMA MÁQUINA PARA A MESMA EMPRESA DEVE-SE VALIDAR O "NÚMERO SEQUÊNCIAL DO PDV", POIS CADA MÁQUINA EMISSORA DE CUPOM FISCAL ELETRÔNICO DEVE TER O NUMERO DE PDV ÚNICO.

Matriz | Belo Horizonte | MG +55 (31) 2112-3700
Rua Min. Oroszimbo Nonato, 102 . Torre B . 17º and.
Vila da Serra - Nova Lima - MG. CEP:34000-000

Brasília | DF +55 (61) 3352-8004
Montes Claros | MG +55 (38) 3218-3589
Juiz de Fora | MG +55 (32) 3413-6178

Diamantina | MG +55 (38) 3531-2459
Divinópolis | MG +55 (37) 3221-3700
Vitória da Conquista | BA +55 (77) 3421-2245

facebook.com/ATSinfo
www.ATSinformatica.com.br

5.1. Parâmetros

- **Fabricante:** Indica o fabricante do equipamento SAT. Inicialmente está disponível apenas a integração com o SAT Bematech.
- **Código de Ativação:** Deve ser informado o código utilizado na ativação do equipamento SAT.
- **Código de Vinculação do Aplicativo Comercial com o SAT:** Este código deverá ser solicitado a ATS. Trata-se de uma string de 344 caracteres gerada a partir dos dados do CNPJ do estabelecimento e do CNPJ da ATS assinada com o certificado digital da ATS.
- **Numero CF-e:** Trata-se do número sequencial interno do Cupom Fiscal eletrônico. Este não é o número oficial do cupom fiscal e serve apenas para controle interno do sistema.
- **Diretório CF-e:** Deve ser informada a pasta onde serão armazenados os arquivos XML que serão enviados ao equipamento SAT e os arquivos XML oficiais que são gerados pelo equipamento SAT.
- **Impressora:** Permitirá selecionar uma impressora instalada e reconhecida pelo Windows para imprimir o Cupom Fiscal eletrônico.
- **Desconto incide sobre cálculo de ICMS:** Com este parâmetro marcado o valor do desconto será abatido do valor de base de cálculo de ICMS do item vendido.
- **Logomarca:** Neste campo o usuário poderá informar uma logomarca para que possa ser impressa no extrato do Cupom Fiscal eletrônico. Ao clicar no botão "...", o sistema deverá exibir a tela para que o usuário pesquise o diretório e o arquivo desejado. Somente poderão ser selecionados arquivos do tipo bitmap "extensão bmp". Após a seleção do arquivo, o sistema mostrará a imagem selecionada logo abaixo do campo para informação do caminho. Em todas as máquinas, a logomarca deve estar sempre no mesmo diretório.
Atenção: O ideal é utilizar uma logomarca em preto, pois assim a impressão fica mais destacada no papel impresso pela impressora térmica.

5.2. Funções do SAT

Existem 3 funções básicas para verificação do correto funcionamento do SAT: Consulta SAT, Consulta Status Operacional e Pré-Emissão. Estas funções deverão ser acionadas após o término da informação dos parâmetros para certificar que o equipamento SAT encontra-se operacional e pronto para uso.

- **Consulta SAT:** Nesta função é feito um teste de comunicação com o equipamento SAT.
- **Consulta status operacional:** Nesta função é feita uma consulta ao SAT para verificar seu status de operação. Observação: O número de série do equipamento SAT é capturado nesta função e o mesmo é obrigatório para a gravação dos parâmetros.
- **Pré-Emissão:** Nesta função é realizado um teste completo de transmissão de CF-e para a Sefaz.

6. VENDA

Com o modo SAT CF-e configurado, ao abrir o Resultado PAF-ECF será possível verificar na barra de título a instrução "**MODO DE EMISSÃO DE CF-e**". As regras de negócio e fluxo de dados continuam os mesmos do PAF-ECF com as seguintes alterações:

- A gravação da venda não será mais realizada no banco de dados item a item como é feito atualmente por força de lei no ECF. O pedido e o CF-e somente serão gravados no banco de dados no encerramento da venda e todos os dados do pedido ficarão na tela até o encerramento.
- O CFOP do item vendido obedecerá a seguinte regra: Se o produto for tributado (alíquota de ICMS maior do que zero) será utilizado o primeiro CFOP do tipo de operação do ECF. Se for substituição tributária (CST 060 ou CSOSN 0500) será utilizado o segundo CFOP do tipo de operação do ECF. Se for um serviço será utilizado o terceiro CFOP do tipo de operação do ECF.
- O CST do item é buscado do cadastro de produtos utilizando o CST para o estado da filial bem como as alíquotas de ICMS, PIS e COFINS.
- Não é permitida a venda de itens com CST de final 10, 30 ou 70 e CSOSN de final 101, 201, 202 e 203, pois não existe destaque de valores de ST no CF-e e nem possibilidade de aproveitamento de crédito de ICMS.
- Não existe destaque nem cálculo de IPI no CF-e.
- Será gerado pedido tipo 56 para a CF-e e a numeração dos pedidos é atribuída da seguinte forma: os dois primeiros dígitos do código do pedido deverão ser o número sequencial PDV configurado e os demais dígitos correspondem aos seis dígitos do número sequencial interno configurado na guia SAT CF-e.
- Estarão disponíveis as seguintes formas de pagamento ao usuário: "Dinheiro", "Receber", "Ticket", "Financeira", "Cheque", "Convênio", "TEF (Cartão)" (caso seja configurado) e "Créditos".
- No encerramento da venda, após a transmissão do XML e autorização de uso do CF-e pela SAT, será impresso o extrato do CF-e na impressora não fiscal contendo os itens vendidos, seus respectivos valores e um QRCODE que poderá ser lido por qualquer celular ou smartphone através do aplicativo "De olho na nota" da Sefaz/SP. Neste aplicativo é possível validar se o CF-e foi emitido por um SAT válido cadastrado na Sefaz.
- Não é permitida a venda de produtos sem código NCM associado.
- **Cancelamento:** Só é permitido o cancelamento de um CF-e em até 30 minutos após sua emissão. Após este período, o estabelecimento deve emitir uma nota de devolução de venda.

7. ACOMPANHAMENTO DOS CUPONS EMITIDOS

É dever do estabelecimento emitente acompanhar periodicamente no Sistema de Gestão de Retaguarda do SAT (SGRSAT) disponível no site da Sefaz/SP no endereço http://www.fazenda.sp.gov.br/sat/sistema_retaguarda/contrib_contab_desenv.asp se seus cupons fiscais eletrônicos estão sendo transmitidos e recebidos corretamente pela Sefaz.

IMPORTANTE: É recomendável que o equipamento SAT esteja conectado à internet permanentemente a fim de que os cupons CF-e-SAT sejam transmitidos automaticamente para o Sistema de Gestão e Retaguarda do SAT. Em caso de ausência de conexão à internet, os cupons ficarão armazenados na memória do equipamento SAT e serão transmitidos assim que a internet estiver disponível. O prazo legal para envio de cupons CF-e-SAT ao ambiente de processamento de dados da Secretaria da Fazenda é de 10 dias, contados da data da ocorrência da operação. Cupons fiscais eletrônicos enviados após este prazo serão considerados inábeis.

Matriz | Belo Horizonte | MG +55 (31) 2112-3700
Rua Min. Orozimbo Nonato, 102 . Torre B . 17º and.
Vila da Serra - Nova Lima - MG. CEP.34000-000

Brasília | DF +55 (61) 3352-8004
Montes Claros | MG +55 (38) 3218-3589
Juiz de Fora | MG +55 (32) 3413-6178

Diamantina | MG +55 (38) 3531-2459
Divinópolis | MG +55 (37) 3221-3700
Vitória da Conquista | BA +55 (77) 3421-2245

 facebook.com/ATSinfo
www.ATSinformatica.com.br