

PROCEDIMENTOS DE ATUALIZAÇÃO LANDIX FLEX

Elaborado por: Walthony Almeida

30 de janeiro de
2013

Versão: 2.0

Procedimentos de atualização dos produtos Landix Flex

Produto:	Landix Flex - Vertical
Distribuição:	04.03.02
Chamado(s):	23121, 23144, 23154

ATENÇÃO

- **Todas as instruções contidas neste manual devem ser seguidas minuciosamente.**
- **Para realizar esta atualização do sistema Landix Flex para a versão 04.03.02 é indispensável que primeiramente o processo de atualização descrito neste manual seja concluído em base de testes e seu sistema já esteja no mínimo na distribuição 04.01.02.**
- **Caso seu sistema ainda esteja em uma distribuição anterior à 04.01.02 abra um chamado na Cslidx de classe “Requisição de Serviço”, solicitando auxílio na atualização do sistema, que um Analista da Landix efetuará a atualização.**
- **Esta é uma distribuição não planejada e contempla apenas correções no SSM, todos os parâmetros listados no final deste manual estão disponíveis a partir da distribuição 04.03.00.**

Objetivo do documento

Este documento tem como objetivo auxiliar no processo de atualização dos aplicativos do sistema de automação móvel (SAM). O documento apresenta os procedimentos a serem realizados para que a atualização da distribuição em questão seja realizada com sucesso.

1. Atualização dos produtos Landix

Seguem abaixo os procedimentos, passo a passo, para atualização de todos os aplicativos necessários para a execução do Sistema Automação Móvel – Landix Flex (importação, carga, descarga e exportação).

Antes de realizar qualquer procedimento deste manual é preciso atentar-se à seguinte consideração:

É fundamental que as novas versões sejam validadas em ambiente de TESTE antes de serem atualizadas em ambiente de produção, e que sejam observados criteriosamente todos os procedimentos descritos neste manual de atualização da distribuição.

2. Pré requisitos necessários para realizar a atualização

Para iniciar o processo de atualização é **INDISPENSÁVEL** que os seguintes procedimentos sejam realizados:

2.1 Todos vendedores **devem** descarregar (transmitir os pedidos)

- 3.1.1 Solicitar que todos os vendedores enviem as descargas e que após o envio destas descargas, aguardem a atualização para realizar uma nova carga e posteriormente vendas;
- 3.1.2 Processar as descargas enviadas caso não tenham sido processadas (no Middleware em “Painel de Controle -> Processar descargas”);
- 3.1.3 Caso exista o processo de exportação, realizar a exportação dos dados para o sistema de gestão.

2.2 Versão atual do sistema **deve** estar no mínimo na distribuição

04.01.02

Para atualizar para esta distribuição, o seu sistema já **deve** estar no mínimo na versão **04.01.02**.

2.3 Integração Winthor (PC Sistemas)

Caso a integração seja com Winthor(PC Sistemas), o Landix Flex passou a exportar dados para uma nova tabela (PCCONTATOFV). Para tanto, é necessário liberar o acesso dessa tabela para o nosso usuário do banco de dados, logo, deve ser executado o seguinte comando para isso:

GRANT INSERT, DELETE ON PCCONTATOFV TO LANDIX_FLX;

Esse comando não pode ser executado com perfil DBA a partir de nosso usuário, pois nosso usuário não pode dar direito sobre objetos de outro usuário para ele mesmo.

3. Produtos que serão atualizados

- Ldxproc (versão 04.03.02);
- Script de atualização do banco de dados do Middleware (04.03.02);
- Script de carga (versão 04.03.02);
- Script de origem(versão 04.03.02);
- Android (versão 04.03.02) – plataforma Android (versão 2.2 ou superior.);
- NetSale (versão 04.03.02) – plataforma Windows x86 e x64 (Windows XP/Vista/7);
- PocketSale (versão 04.03.02) – plataforma Windows Handheld (Windows Mobile 2003, 5.0, 6.0 ou superior).

Observação: Serão disponibilizadas na Gerência de Configuração todas as 3 plataformas citadas acima, porém você só conseguirá utilizá-las se possuir as licenças correspondentes. Caso deseje utilizar diferentes plataformas, entre em contato com nosso departamento Comercial pelo telefone **(34) 3230-7200** ou pelo e-mail comercial@landix.com.br.

4. Procedimentos a serem executados para atualização dos produtos

Os procedimentos a seguir são necessários para a atualização:

4.1 Acesse a CSLdx (<http://csl.landix.com.br>), clique em “Gerência de configuração” e faça o download do arquivo “Atualização Landix Flex - 04.03.02” (Atualizacao_SSI_040302.exe);

4.2 Abra o executável “Atualizacao_SSI_040302.exe” e a seguinte tela será exibida, clique em **“Avançar”**:

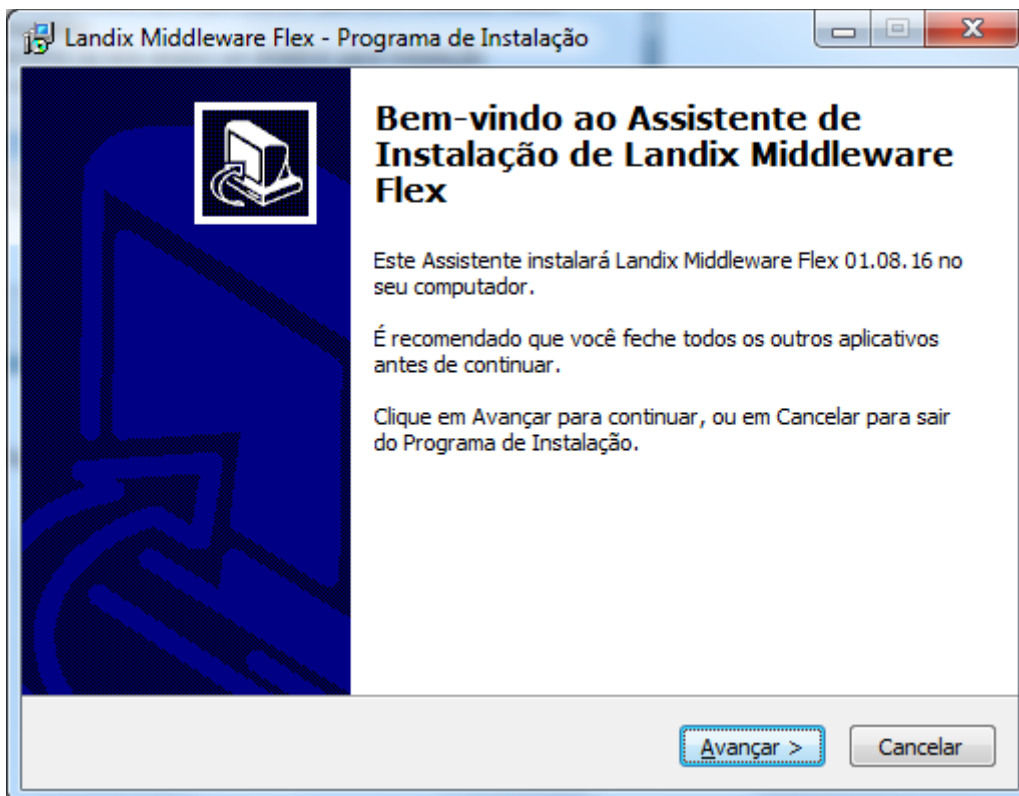

4.3 Na próxima tela, serão exibidas todas as alterações e correções que foram realizadas nesta distribuição, prossiga com o botão **“Avançar”**:

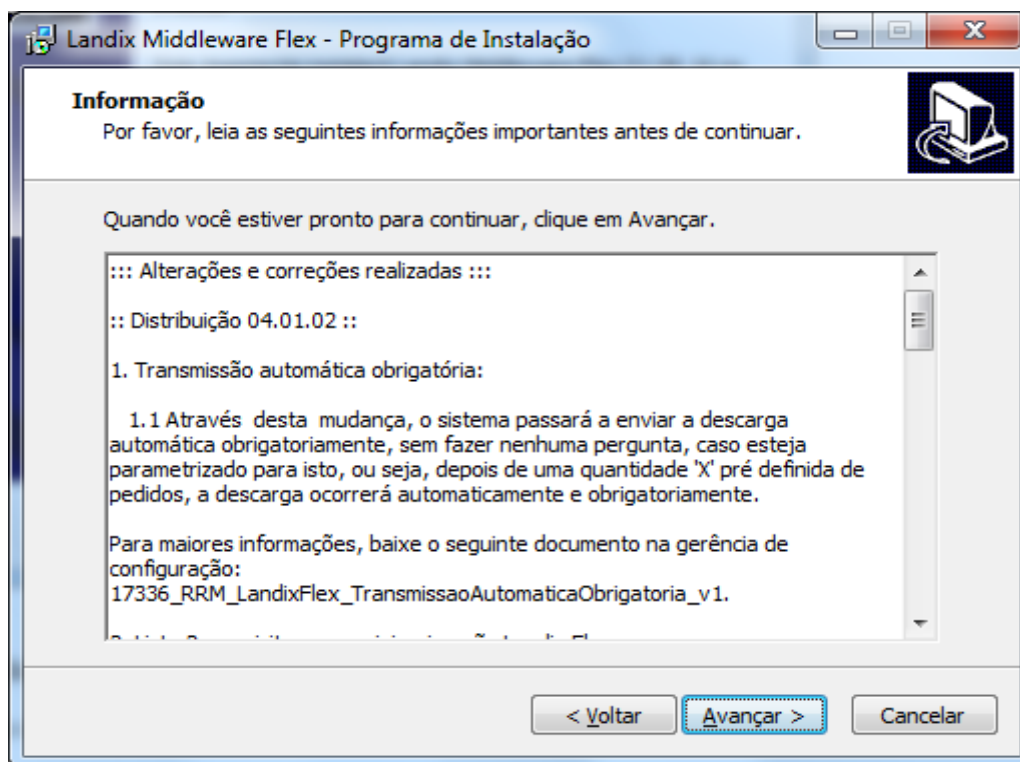

4.4 Na tela seguinte, selecione se deseja ou não criar um atalho na “Área de trabalho do Windows”. Após a seleção, clique em **“Avançar”**:

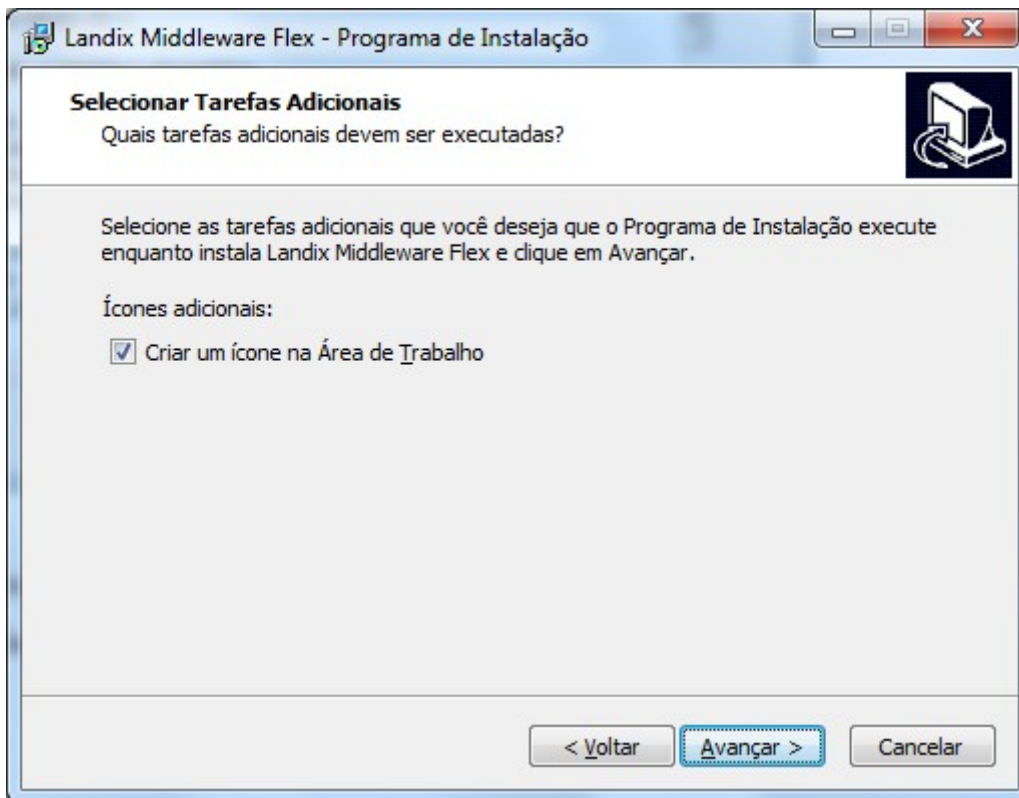

4.5 Confira agora os detalhes da “Instalação” e clique em “Instalar”:

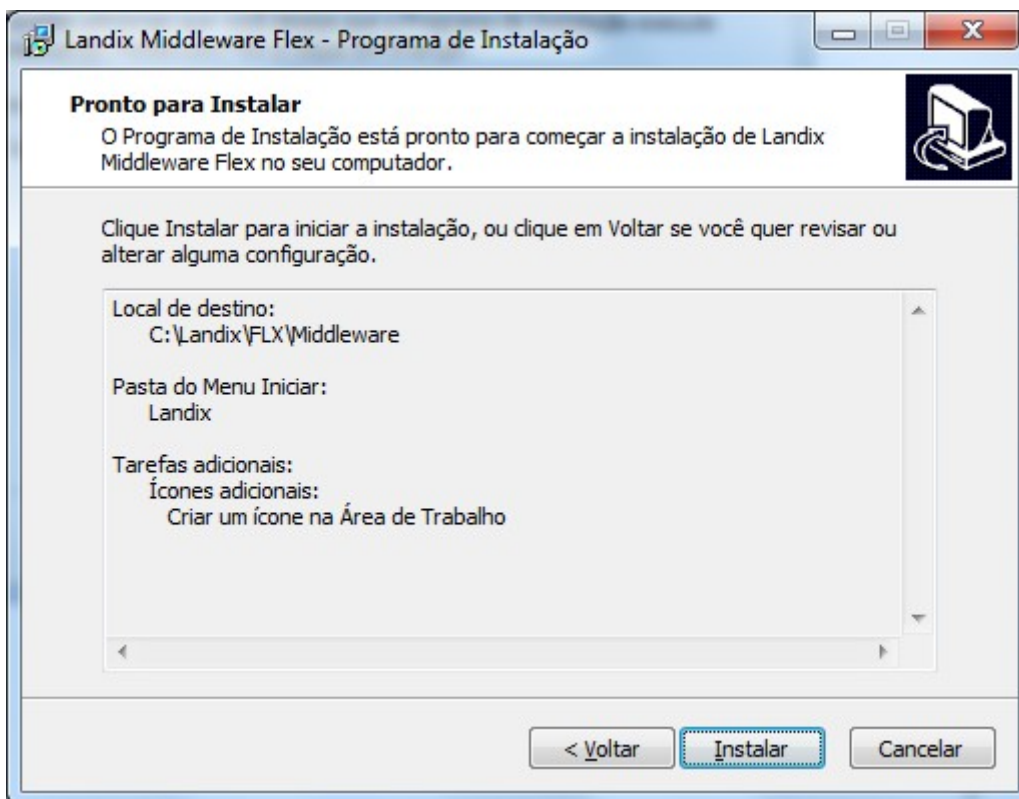

4.6 Aguarde a instalação conforme tela abaixo:

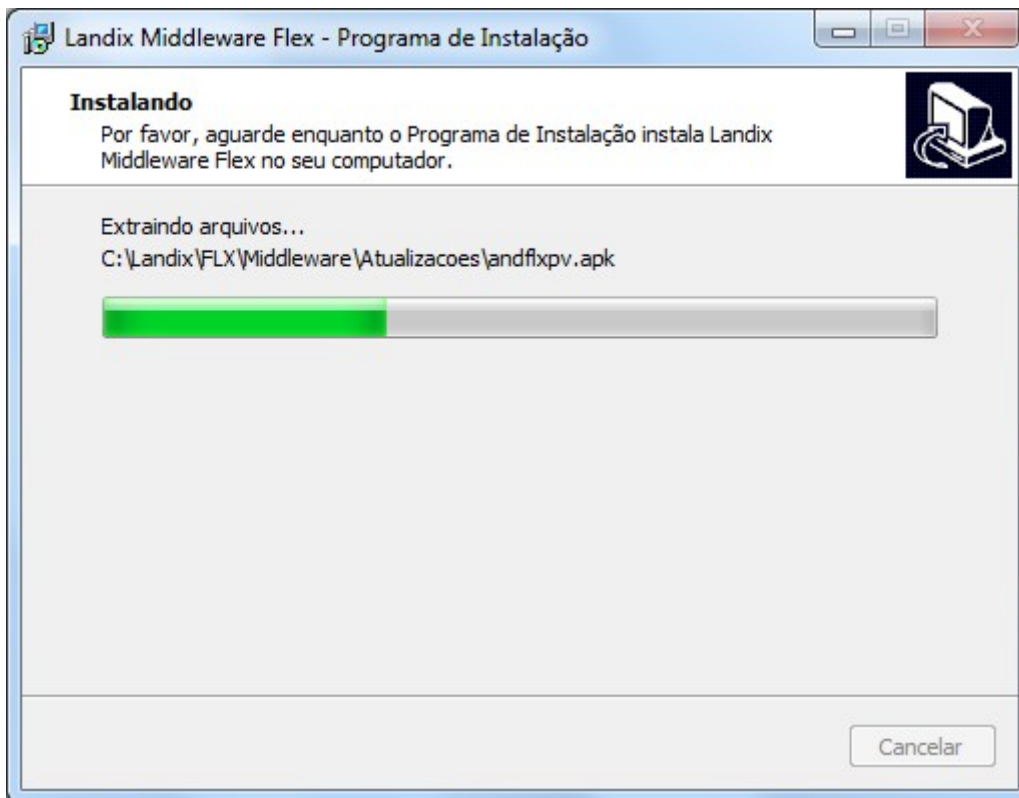

4.7 Automaticamente agora, abrirá o aplicativo “MWScritps”, que é responsável por realizar as atualizações no banco de dados, para iniciar a atualização do banco, clique em **“Executar”**:

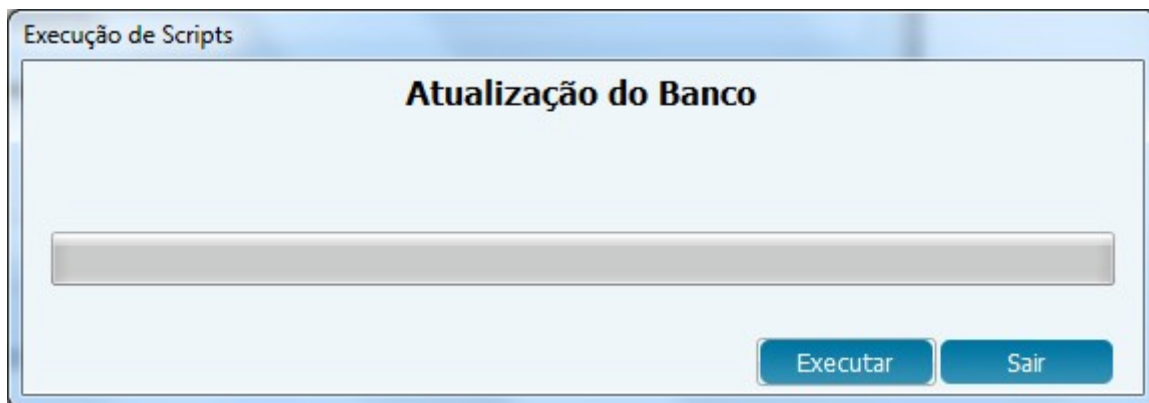

Qualquer problema na execução destes, abrirá uma janela informando a falha ocorrida.

Caso aconteça, entre em contato imediatamente com o “Centro de Serviços” da Landix, através do telefone (34) 3230-7222 ou abra um chamado na CSLdx (<http://csl.landix.com.br>).

Ao término da execução, clique em **“Sair”**:

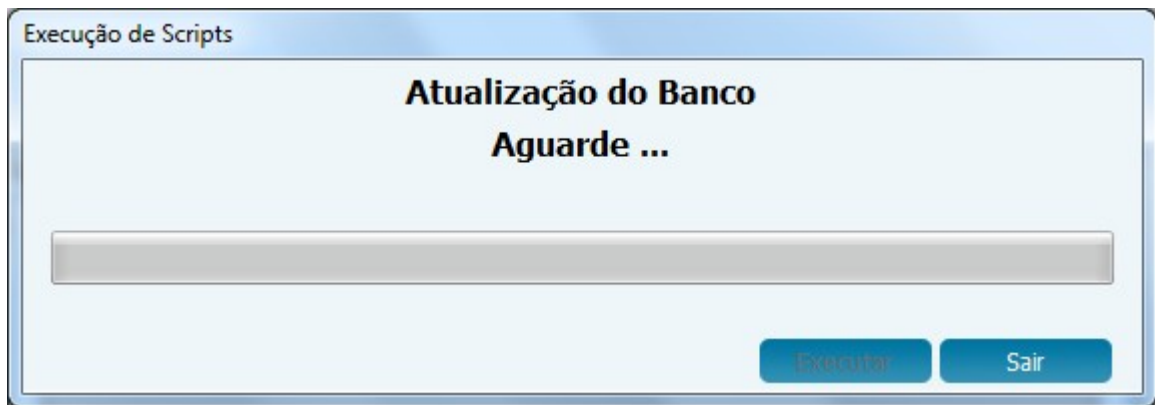

4.8 Quase tudo pronto, agora clique em **“Concluir”** para finalizar a atualização:

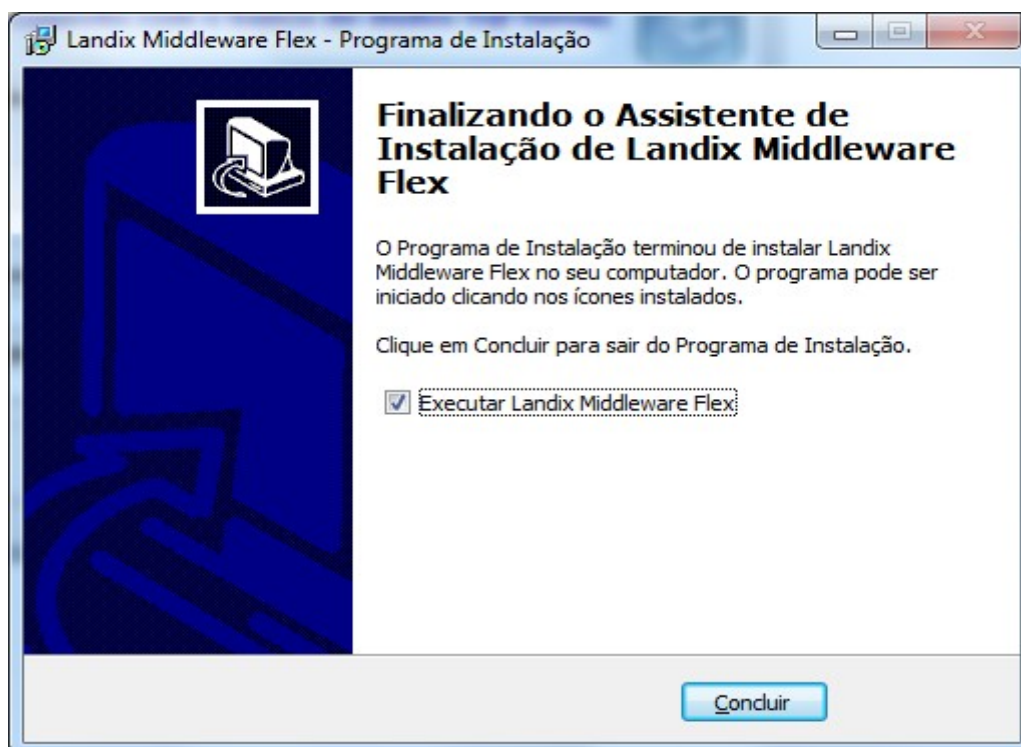

4.9 Abra o Middleware, e acesse o menu **“Cadastros → Configuração”**, selecione a aba **“2 – SSM Geral”** e altere a **“Versão atual do SSM”** para **“04.03.02”**.

Pronto, agora seu sistema encontra-se atualizado para a distribuição **04.03.02**.

OBS.: Após concluir a atualização, é muito importante realizar os testes básicos descritos abaixo:

1. Abra o Middleware e preencha os parâmetros novos conforme necessidade da empresa
(Ver no final deste manual "5. Novos Parâmetros")
2. Importe retaguarda e gere “Carga completa” no Middleware;
3. Busque carga completa no SSM e atualize a versão (confira se foi atualizada para 04.03.00);
4. Realize pedidos e cadastros no SSM;
5. Realize a descarga no SSM;
6. Execute processamento de descarga e exportação de retaguarda (caso precise) no Middleware;
7. Verifique no “Sistema de Gestão” se os dados foram inseridos corretamente;

6. Novos Parâmetros

1. Imagens de produtos em outros Módulos:

Para ativar este recurso vá em Cadastros->Perfil(is)->Parametros->09 – Módulo de Imagens. Existem os seguintes parâmetros:

- **Exibe imagens em Consulta de Pedidos Faturados e à Faturar? (SIM/NÃO)**

- **Exibe imagens em Relatório de Resumo do Pedido? (SIM/NÃO)**

- **Exibe imagens no Relatório Alterações do Produto? (SIM/NÃO)**

- **Exibe imagens no Relatório de Cortes? (SIM/NÃO)**

- **Exibe imagens no Relatório Status do Pedido? (SIM/NÃO)**

Além destes, existe um parametro exclusivo para quem utiliza a plataforma Android, em Cadastros->Perfil(is)->Parametros->08 – Mod. Ped. 1 Exibição :

- **Permite exibir imagens na Lista de Produtos do Android? (SIM/NÃO)**

Com este recurso será possível exibir a imagem do produto nas telas de Pedidos Faturados e a Faturar, Resumo do Pedido, Alterações de Produtos, Relatório de cortes e Status dos Pedidos.

2. Atualização remota de imagens:

Para ativar este recurso vá em Cadastros->Perfil(is), na janela aberta selecione o perfil desejado e clique em ALTERAR.

Logo após vá até a aba Direitos do PDA e dê as permissões necessárias para o módulo "ATUALIZAÇÃO DE IMAGENS".

Esta mudança consiste na criação de uma nova funcionalidade que permita a atualização remota de imagens que são exibidas no módulo de imagens dos sistemas Landix Flex (FLX).

3. Cadastro de Contatos:

Para ativar este recurso vá em Cadastros->Perfil(is), na janela aberta selecione o perfil desejado e clique em ALTERAR.

Logo após vá até a aba Direitos do PDA e dê as permissões necessárias para o módulo "LIVRO DE ROTA – CONTATO".

Além disso existem os seguintes parâmetros em Cadastros->Perfil(is)->Parâmetros->04 - . Ped. 1 Negociação:

- **Identifica se permite fazer pedido para cliente alterado no AFV? (SIM/NÃO)**

- **Alterar/excluir cliente e contatos no SSM (Vindos do ERP)? (SIM/NÃO)**

O Landix Flex permitirá o cadastro, alteração, exclusão e visualização de contatos de clientes.

4. Limitar percentual de troca sobre as vendas:

Para ativar este recurso vá em Cadastros->Perfil(is)->Parâmetros->02 - Mod. Ped. 1 Geral

Percentual máximo de troca sobre as vendas do cliente:

Com este recurso será possível limitar o valor total do pedido de troca de acordo com o valor total dos pedidos de venda do cliente.

5. Quantidade máxima de clientes permitida para visita fora da rota:

Para ativar este recurso vá em Cadastros->Perfil(is)->Paramentros->02 - Mod. Ped. 1 Geral

- Quantidade máx. de clientes a serem atendidos fora da rota

Com este recurso será possível limitar a quantidade máxima de clientes a serem atendidos fora da rota.

6. Tabela de Bairros:

Para ativar este recurso vá em Cadastros->Configuração->02 - SSM Geral

- Utiliza tabela de Bairros no Cadastro do Cliente? (SIM/NÃO)

Com este recurso será possível utilizar tabela de bairros no cadastro de clientes ou utilizar o campo de descrição de bairros na própria tabela de clientes como funciona atualmente.

7. Tabela de Cidades:

Para ativar este recurso vá em Cadastros->Configuração->02 - SSM Geral

- Utiliza tabela de Cidades no Cadastro do Cliente? (SIM/NÃO)

Com este recurso será possível utilizar tabela de cidades no cadastro de clientes ou utilizar o campo de descrição da cidade na própria tabela de clientes como funciona atualmente.

8. Tabela de Preços para Cliente Incluído:

Para ativar este recurso dois paramentros devem ser configurados em Cadastros->Configuração->02 - SSM Geral

- Incluir tabela de preços padrão na inclusão do cliente novo?(SIM/NÃO)

- Código da tabela de preços padrão para cliente novo.

Com este parâmetro o sistema poderá incluir uma tabela de preços padrão na inclusão de um cliente novo.

9. Agrupamento Mínimo de Produtos:

Para ativar este recurso vá em Cadastros->Configuração->03 - SSM Módulo Pedido 1

- Inibe validação de qtde de venda múltipla em pedido troca?(SIM/NÃO)

Com este parâmetro o sistema identifica se deve validar a quantidade de venda múltipla do agrupamento mínimo em pedidos de troca.

10. Política Comercial

Para ativar este recurso os seguintes parametros devem ser ativados:

vá em Cadastros->Configuração->03 - SSM Módulo Pedido 1

- Identifica se o Sistema utiliza regra Combo/Promoção/Brinde/Política Comercial

Opções: 0- Promoção (TAFPROM) e Brinde (TAFBRINDE);

- 1- Combo Promocional e Promoção (TAFPROM);
- 2- Política Comercial.

vá em Cadastros->Configuração->02 - Mod. Ped. 1 Geral

- Condição de Pagamento Padrão para Pedidos de Brinde

vá em Cadastros->Configuração->09 - Middleware (Integração Padrão)

- Realiza filtro de produtos por pastas do vendedor? (SIM/NÃO)

Esta mudança propõe que o sistema Landix Flex possua toda a estrutura de promoções, seguindo todas as possibilidades que já existem atualmente no sistema Microsiga Vertical.